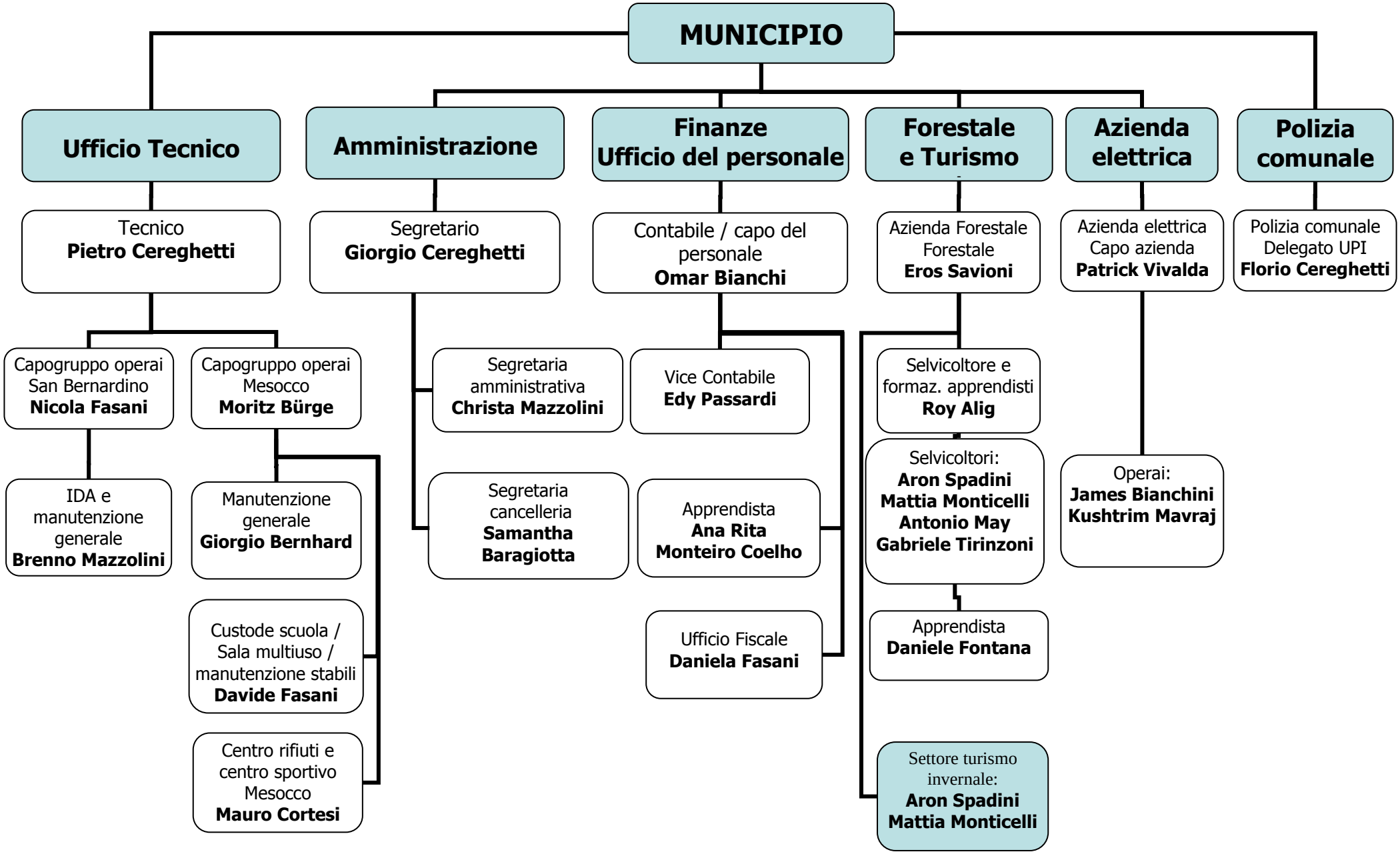
MUNICIPIO
Ufficio Tecnico
Amministrazione
Finanze
Ufficio del personale
Forestale
e Turismo
Azienda
elettrica
Polizia
comunale
Tecnico
Pietro Cereghetti
Segretario
Giorgio Cereghetti
Contabile / capo del
personale
Omar Bianchi
Azienda Forestale
Forestale
Eros Savioni
Azienda elettrica
Capo azienda
Patrick Vivalda
Polizia comunale
Delegato UPI
Florio Cereghetti
Capogruppo operai
San Bernardino
Nicola Fasani
Capogruppo operai
Mesocco
Moritz Bürge
Segretaria
amministrativa
Christa Mazzolini
Vice Contabile
Edy Passardi
Selvicoltore e
formaz. apprendisti
Roy Alig
IDA e
manutenzione
generale
Brenno Mazzolini
Manutenzione
generale
Giorgio Bernhard
Segretaria
cancelleria
Samantha
Baragiotta
Apprendista
Ana Rita
Monteiro Coelho
Selvicoltori:
Aron Spadini
Mattia Monticelli
Antonio May
Gabriele Tirinzoni
Operai:
James Bianchini
Kushtrim Mavraj
Custode scuola /
Sala multiuso /
manutenzione stabili
Davide Fasani
Ufficio Fiscale
Daniela Fasani
Apprendista
Daniele Fontana
Centro rifiuti e
centro sportivo
Mesocco
Mauro Cortesi
Settore turismo
invernale:
Aron Spadini
Mattia Monticelli