

COMUNE DI MESOCCO

Rendiconto 2023

1. Relazione annuale	1	-	24
2. Bilancio	1	-	5
3. Riassunto consuntivo	1	-	2
4. Conto economico	1	-	71
5. Conto investimenti	72	-	87
6. Conto flussi monetari			1
7. Tabella ammortamenti	1	-	5
8. Allegato	1	-	10
9. Rapporto di revisione			1

Comune di Mesocco

RENDICONTO 2023

Relazione al resoconto 2023

Il primo anno di una nuova legislatura non è mai semplice da affrontare, specialmente per un esecutivo rinnovato per quattro quinti: se poi si aggiunge il fatto che proprio in questo anno lo sviluppo turistico dato dagli impulsi del gruppo Artisa è in una fase cruciale, ecco che l'impegno delle Autorità e dell'Amministrazione in generale richiede sforzi molto importanti. Va infatti considerato che, oltre ai progetti di sviluppo di San Bernardino, i temi da affrontare, sia ordinari, sia straordinari, sono molteplici e di diversa natura. Un Comune di per sé limitato per numero di abitanti e risorse finanziarie, ma con impegni e tematiche che per importanza, ambiti diversi e volume sono equiparabili a quelli di una cittadina, richiedendo un grande investimento di tempo ed energia per massimizzare i risultati nell'interesse del Comune e della sua popolazione.

Uno dei temi di cui si sta occupando il Municipio è quello della riorganizzazione dell'amministrazione comunale, intesa come di tutti i settori, sia del personale d'ufficio, sia esterno.

L'idea è quella di adeguare la struttura ai mutamenti avvenuti nel tempo e ottimizzare le forze per garantire maggiore efficienza possibile. Con un organico come quello del Comune di Mesocco che, senza il settore dell'istruzione, ha alle sue dipendenze oltre 25 persone a tempo pieno e altrettante a tempo parziale o come occasionali, la gestione ed il coordinamento del personale risulta fondamentale per adempiere in modo corretto ai compiti di un ente pubblico.

Con il 2024 si ultimerà, dopo quattro anni di lavori e conseguenti disagi, il cantiere per il rifacimento del Stradón: un quadriennio che ha comportato disagi per i cittadini che pazientemente si sono adattati alla situazione e che ringraziamo: il risultato del progetto è comunque sotto gli occhi di tutti e possiamo tranquillamente affermare che il nuovo "Stradón" valorizza in modo determinate il nostro Paese.

Parallelamente il Comune sta per dare il via ai lavori per la ristrutturazione completa del posteggio nei pressi del bocciodromo: un intervento che, oltre a rendere decoroso uno spazio ora approssimativo, permetterà di creare posteggi necessari sia per gli utenti dei servizi presenti lungo el Stradón, sia per gli abitanti del nucleo: nel frattempo, non appena espletata la relativa procedura, entrerà in vigore la regolamentazione dei parcheggi pubblici di Mesocco e Pian San Giacomo e l'introduzione di limiti di velocità ridotti sulle strade comunali. Una regolamentazione che, oltre a creare ordine, aumenterà la sicurezza sulle nostre strade.

Nei prossimi anni anche la cantonale a San Bernardino subirà un analogo restyling adattandosi al concetto dello studio Baserga&Mozzetti vincitore del concorso indetto a suo tempo dal Comune proprio per dare un carattere unitario ed esteticamente convincente alla strada cantonale e al nucleo del Villaggio.

Nel frattempo, le società del gruppo Artisa SA sono in piena attività per restaurare l'Albergo Brocco, il Central, il Suisse e la Casa montana di Pregassona, mentre avanza anche la costruzione del nuovo complesso paralberghiero di Pian Cales. Sono inoltre in fase di avanzata progettazione la ristrutturazione dell'Albergo Ravizza, dell'Albarella ed il piano d'area della zona di Acuförta. Lo stesso gruppo, dopo aver acquistato la SBIT SA e riaperto gli impianti durante la scorsa stagione, sta allestendo i concetti per il rinnovo completo del comprensorio sciistico di Confin. Seguiranno poi nei prossimi anni i progetti di completamento dell'offerta come da concetto globale della San Bernardino Swiss Alps. Una "rivoluzione turistica" che ridarà lustro e potenziale a San Bernardino a tutto vantaggio dell'economia locale e delle prospettive occupazionali per varie categorie lavorative.

La visione del Comune quale complemento allo sviluppo turistico è quella di favorire e valorizzare sia il settore alpestre, su tutto il territorio ma con focus su San Bernardino, sia tutti quegli elementi che compongono un paesaggio ed una natura unici per la loro straordinaria bellezza: da qui gli studi ed i progetti per un intervento conservativo sulla strada romana del Passo e delle collaborazioni con associazioni e uffici cantonali per valorizzare le risorse e le bellezze naturali presenti sul territorio.

Ogni cantiere legato al rifacimento stradale sia cantonale, sia comunale, implica di regola il rifacimento di infrastrutture quali canalizzazioni, acquedotti o linee elettriche: un impegno che nonostante sia spesso collaterale rispetto agli interventi sulle strade, risulta molto gravoso a livello finanziario; la morfologia del territorio comunale, con le sue frazioni e le rispettive distanze, va poi ad aumentare l'impegno ed i costi che annualmente implicano un investimento non indifferente per il Comune.

Uno dei temi che occupa le istituzioni pubbliche a tutti i livelli è sicuramente quello energetico. Il nostro Comune, in questo settore, occupa una posizione di primo piano, sia per la produzione di energia, sia per la distribuzione, sia per tutti i risvolti legati al futuro degli impianti idroelettrici.

Oltre a tematiche di grossa portata di cui abbiamo già riferito (Ponte tibetano Castél-Rizeu, Sviluppo stazione BM, Acquedotto e centraline Pian Cales/Fiéss, Case primarie a San Bernardino, rinaturazione spazio Moesa), è ora più attuale che mai lo sviluppo delle infrastrutture scolastiche che, oltre ad essere in gran parte ormai obsolete e con spazi limitati, necessitano anche di nuove aule; le Autorità scolastiche e politiche di Mesocco e di Soazza si stanno dunque concentrando su varianti che dovrebbero poi portare a delle soluzioni adatte.

Ci vuole impegno, inventiva e organizzazione: va poi considerato che quasi ogni iniziativa intrapresa dal Comune deve forzatamente disporre anche delle rispettive coperture finanziarie, che spesso subiscono variazioni imprevedibili; d'altra parte Mesocco dispone di un potenziale non paragonabile con altri comuni delle sue dimensioni: sta a Autorità e popolazione prendere le decisioni giuste che possano garantire alla popolazione e alle prossime generazioni un futuro florido in un ambiente sano e piacevole.

Il Municipio augura a tutta la popolazione e agli ospiti presenti nella nostra località una serena estate.

Mesocco, giugno 2024

MUNICIPIO DI MESOCCO

Il Sindaco: M. Ciocco

Il Segretario: G. Cereghetti

Attività autorità comunali nel 2023

Il Municipio si è riunito in seduta ordinaria 45 volte, trattando 670 oggetti.

Il Consiglio comunale si è riunito 5 volte decidendo su 17 trattande.

Gli aventi diritto di voto sono stati chiamati alle urne il 18 giugno per decidere sulla stipulazione di un diritto di compera a favore della San Bernardino Swiss Alps SA per i fondi comunali in zona Acuförta.

Principali decisioni del Consiglio comunale

- Nomina delle commissioni permanenti del CC per la legislatura
- Nomina dei delegati in enti esterni
- Aggiornamento composizione commissione ex Stazione Bellinzona – Mesocco
- Credito fr. 750'000.- interrimento linea AEC 16 kV Pian San Giacomo - Mesocco
- Credito fr. 60'000.- acquisto nuova navicella Azienda elettrica
- Credito fr. 350'000.- acquisto nuovi trattore e gru forestale
- Credito fr. 65'000.- risanamento strada forestale Pradirón
- Credito fr. 164'000.- valorizzazione pascoli e prati secchi Géi zóra
- Credito fr. 70'000.- opere aggiuntive strada forestale Pradirón
- Aumento credito da fr. 350'000.- a fr. 414'000.- nuovi trattore e gru forestale
- Incarico gruppo PS incentivazione impianti fotovoltaici e pompe di calore
- Nomina sostitutiva delegato comunale diretto e supplente DAAM
- Revisione parziale regolamento tasse e tariffe energia elettrica
- Approvazione del consuntivo 2022
- Approvazione preventivo 2024
- Fissazione tasso d'imposta comunale 2024 (tasso mantenuto all'87%)
- Revisione parziale regolamento interno del Consiglio comunale

Statistica abitanti attivi Mesocco al 31.12.2023

	31.12.2023	31.12.2022
Abitanti attivi	1424	1364
Uomini	742	707
Donne	682	657
Svizzeri	1114	1076
Stranieri	310	288
Permessi B	146	138
Permessi C	147	134
Permessi L	17	16
Nascite	7	11
Abitanti per frazione:		
San Bernardino	333	295
Pian San Giacomo	112	112
Mesocco	979	957

Popolazione al 31.12.2023 suddivisa per età:

Fino a 18 anni	188	13,2 %
fra i 19 ed i 64 anni	851	59,8 %
fra i 65 e gli 80 anni	264	18,5 %
oltre gli 80 anni	121	8,5 %

Comune di Mesocco

Relazione al Rendiconto 2023

Situazione finanziaria

1. Il consuntivo 2023 chiude con un avanzo d'esercizio di 461 mila franchi, dopo gli ammortamenti dei beni amministrativi di 1.092 milioni franchi; l'autofinanziamento si attesta a 1.259 milioni di franchi, mentre il risultato totale ammonta a 346 mila franchi, a fronte di un valore negativo di 1.521 milioni di franchi calcolato in sede di preventivo.

Gli investimenti netti effettuati nel 2023 ammontano a 913 mila franchi, inferiori di 1.348 milioni di franchi rispetto a quelli preventivati.

I risultati degli ultimi cinque anni:

Anno	Risultato netto d'esercizio	Autofinanziamento	Risultato totale
2019	400'508	2'426'680	2'288'710
2020	408'710	2'192'343	1'067'543
2021	407'588	2'310'959	1'130'913
2022	302'475	1'333'181	-302'475
2023	461'155	1'259'350	346'256

2. La spesa corrente (senza ammortamenti amministrativi, versamenti ai finanziamenti speciali e addebiti interni) è di 15.979 milioni di franchi (12.418 milioni di franchi nel 2022).
3. I ricavi correnti (senza prelevamenti dai finanziamenti speciali e accrediti interni) ammontano a 17.239 milioni di franchi (13.751 milioni di franchi nel 2022).

Evoluzione dei costi e dei ricavi monetari:

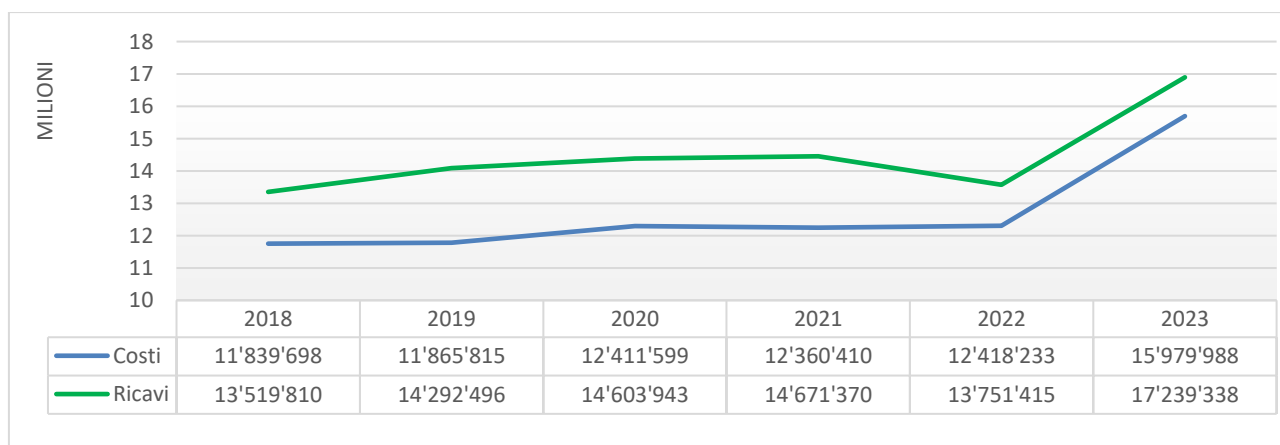

Comune di Mesocco

Relazione al Rendiconto 2023

- L'onere netto per investimenti è di 913 mila franchi, totalmente finanziato con mezzi propri. Nel preventivo erano stati calcolati investimenti netti per 2.262 milioni di franchi. Gli investimenti lordi sono stati inferiori al preventivo di 1.282 milioni di franchi e le entrate superiori di 62 mila franchi.
- L'autofinanziamento (cash flow), ossia l'avanzo d'esercizio prima degli ammortamenti amministrativi, dei versamenti e prelevamenti ai finanziamenti speciali, ammonta a 1.259 milioni di franchi. L'autofinanziamento per abitante è di franchi 884, contro 977 franchi del 2022.

Investimenti netti e autofinanziamento per abitante:

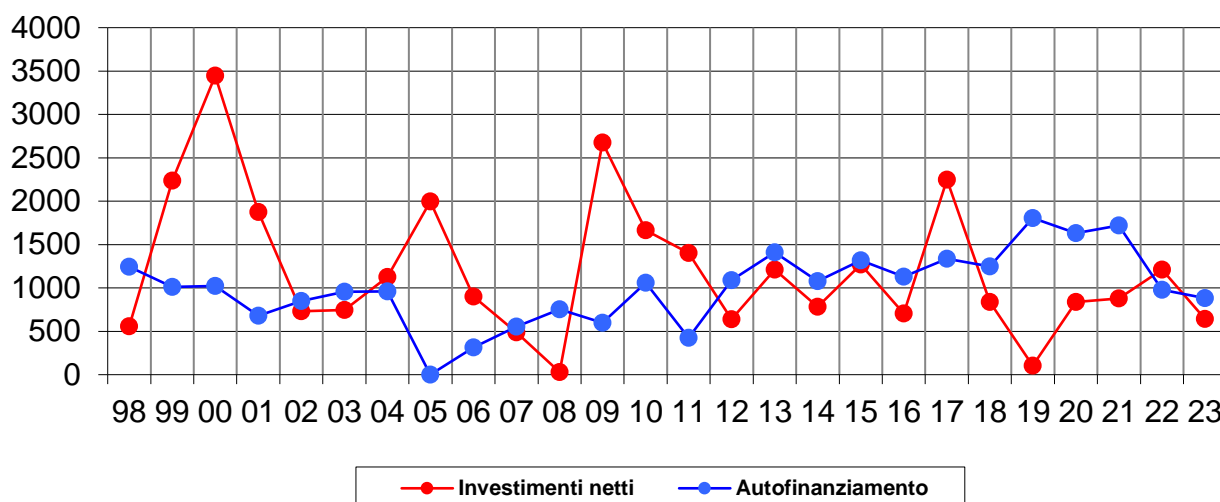

- Sono registrati ammortamenti dei beni amministrativi per 1.092 milioni di franchi. Il valore lordo dei beni amministrativi per il calcolo degli ammortamenti ammonta a 19.053 milioni di franchi, di cui 9.307 milioni di franchi per i servizi (AEC, AP, CAN, DEP, RIF). Il valore netto al 31.12.23 dei beni amministrativi da ammortizzare è di 13.278 milioni di franchi (12.797 milioni di franchi al 31.12.22).
- L'esercizio contabile chiude con un avanzo totale di 346 mila franchi contro un disavanzo dell'anno precedente di 317 mila franchi. L'avanzo totale va automaticamente a diminuire il debito pubblico. L'indebitamento netto si attesta a 423 mila franchi, ossia fr. 297 per abitante.

Comune di Mesocco

Relazione al Rendiconto 2023

Indicatori finanziari

Gli indicatori finanziari sono parametri importanti per la gestione di un comune. Essi indicano le tendenze di politica finanziaria e aiutano le autorità comunali nella gestione di quest'ultima.

Il grado di autofinanziamento

È il rapporto tra l'autofinanziamento e gli investimenti netti.

Mostra in quale misura i nuovi investimenti possono essere finanziati con mezzi propri. Un grado di autofinanziamento inferiore al 100% porta ad un nuovo indebitamento. Se questo valore è superiore al 100% è possibile ridurre l'indebitamento.

ideale: 100% e >; da buono a sostenibile: 100 - 80%; problematico: 80 - 50%;
< 50%: insufficiente

2019	2020	2021	2022	2023
1758.84%	194.91%	195.84%	80.76%	137.92%

La quota di autofinanziamento

È il rapporto tra l'autofinanziamento e il ricavo netto della gestione corrente.

Questo indice rappresenta la capacità finanziaria e il margine di manovra finanziario di un comune. Indica la quota dei ricavi che il comune può impiegare per il finanziamento dei suoi investimenti.

da buono a sostenibile: > 20%; medio: 10 - 20%; debole: < 10%

2019	2020	2021	2022	2023
16.77%	14.79%	15.53%	9.56%	7.10%

La quota degli oneri finanziari

È il rapporto tra gli interessi netti più gli ammortamenti e il ricavo netto della gestione corrente.

Esprime l'aggravio del bilancio pubblico dovuto ai costi del capitale. L'indicatore mette in evidenza in che misura il ricavo corrente sia gravato da oneri per interessi e ammortamenti. Una quota elevata indica un margine di manovra finanziario ridotto.

aggravio limitato: < 5%; aggravio sostenibile: 5 - 15%; aggravio elevato: >15%

2019	2020	2021	2022	2023
13.83%	13.44%	13.85%	8.35%	7.09%

Comune di Mesocco

Relazione al Rendiconto 2023

La quota degli oneri per interessi

È il rapporto fra gli interessi netti e il ricavo netto della gestione corrente. L'indicatore mette in evidenza in che misura il ricavo corrente sia gravato da oneri per interessi. Se il rapporto è alto significa che lo spazio di manovra per altri generi di spese è ridotto.

buono: < 4 %; sufficiente: 4 - 9%; scarso: > 9%

2019	2020	2021	2022	2023
1.52%	1.33%	1.06%	0.99%	0.93%

Quota del debito lordo

È il rapporto tra i debiti lordi e il ricavo netto della gestione corrente. Questo valore evidenzia la situazione d'indebitamento e indica quale percentuale dei ricavi è necessaria per eliminare i debiti lordi.

molto buono: < 50%; buono: 50 - 100%; medio: 100 - 150%; scarso: 150 - 200%;
critico: > 200%

2019	2020	2021	2022	2023
186.91%	177.45%	169.73%	171.35%	143.23%

Quota agli investimenti

Sono rappresentati gli investimenti lordi in rapporto alle spese complessive consolidate. L'indicatore mostra l'attività nel settore degli investimenti e l'incidenza sull'indebitamento.

debole: < 10%; media: 10 - 20%; forte: 20 - 30%; molto forte: > 30%

2019	2020	2021	2022	2023
13.12%	15.74%	17.05%	19.32%	12.67%

Comune di Mesocco

Relazione al Rendiconto 2023

L'indebitamento netto in fr.

Il debito netto in franchi è il capitale di terzi dedotti i beni patrimoniali

2019	2020	2021	2022	2023
2'872'669	1'767'856	533'676	793'124	423'494

L'indebitamento netto in fr. per abitante

Il debito netto in franchi per abitante è il capitale di terzi dedotti i beni patrimoniali, diviso per il numero di abitanti secondo la statistica cantonale.

basso: 0 - 1'000; medio: 1'001 - 2'500; elevato: 2'501 - 5'000; molto elevato: > 5'000

2019	2020	2021	2022	2023
2'137	1'336	401	581	297

Abitanti secondo statistica cantonale:

2019	2020	2021	2022	2023
1344	1323	1330	1365	1424

Evoluzione dell'indebitamento netto per abitante:

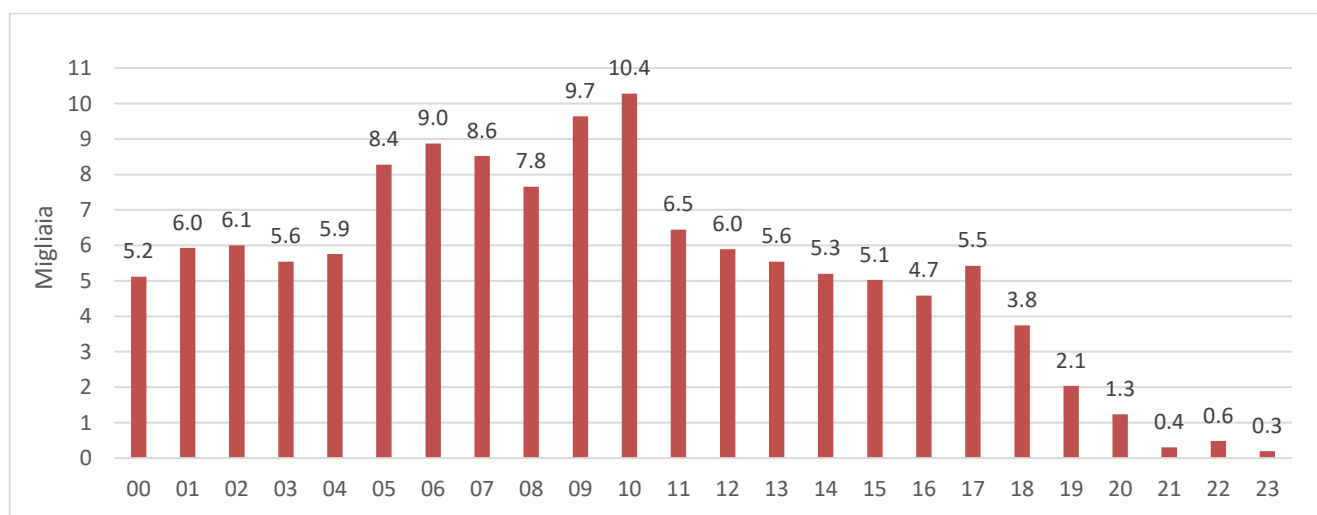

Comune di Mesocco

Relazione al Rendiconto 2023

Considerazioni finanziarie:

Il risultato d'esercizio e l'autofinanziamento sono superiori al preventivo soprattutto grazie a maggiori introiti da imposte speciali e maggiori ricavi dagli utili del Consorzio raccolta ed eliminazione rifiuti. Sul risultato ha inciso in positivo anche una leggera riduzione della spesa per beni e servizi, mentre in negativo pesa il minor ricavo di 368 mila franchi della concessione OIM sull'acquisto d'energia.

Le entrate da imposte sul reddito sono risultate inferiori a quelle preventivate e a quelle registrate nell'anno 2022 principalmente per il ritardo dell'amministrazione cantonale nell'evasione delle tassazioni fiscali.

L'analisi degli indicatori finanziari presenta una quota agli investimenti ad un livello medio. In rapporto a quelli preventivati, sono stati rimandati gli investimenti della creazione dei posteggi a San Rocco, la fermata e piazza di giro AutoPostale, la camera di raccolta e condotta AP "Funtanalba", la pista MTB Pass-Mucia-Cunfin-Frach, l'illuminazione della pista di fondo e la cabina AEC al Pian San Giacomo, ex rist. Posta.

Il grado di autofinanziamento permette la copertura totale degli investimenti.

L'autofinanziamento per abitante è di 884 franchi, mentre quello medio dei comuni grigionesi è di 1'683 franchi (dato 2022).

L'indicatore degli interessi netti rapportati ai ricavi della gestione corrente è al livello più basso di sempre (0.93%).

La quota degli oneri finanziari, che considera oltre agli interessi netti anche il volume di ammortamenti necessari è a livello sostenibile. La quota è diminuita anche per il volume di ammortamenti ridotto in rapporto agli anni passati, questo grazie agli ammortamenti supplementari fatti negli anni 2020 e 2021. Il tasso d'interesse medio dei prestiti bancari è dello 0.8%. I rialzi dei tassi di interesse sui prestiti avranno ripercussioni sui conti comunali a partire dal 2024.

La quota dei debiti a medio e lungo termine per rapporto ai ricavi della gestione corrente scende del 28.12% e si attesta al livello medio, contro il livello considerato critico dell'anno precedente. Il miglioramento è dovuto in parte alla riduzione dei debiti, ma principalmente all'aumento dei ricavi. I debiti a medio e lungo termine e gli impegni verso la confederazione si sono ridotti di 485 mila franchi.

Le finanze del nostro Comune sono buone anche nel 2023. I mezzi generati hanno superato le uscite per investimenti. Rispetto all'anno precedente, il patrimonio netto è aumentato. Nel 2023 è aumentato anche il capitale proprio liberamente disponibile, con il quale è possibile coprire eventuali disavanzi futuri.

Bisogna comunque considerare che le informazioni date dagli indicatori finanziari offrono un primo quadro della gestione finanziaria del Comune. Per una valutazione più esaustiva occorre anche valutare altri fattori, come ad esempio le strutture comunali esistenti, lo stato dell'infrastruttura, il futuro bisogno di investimenti nonché un quadro consolidato dell'adempimento dei compiti del comune.

Osservazioni per centri di costo

0110 - Legislativo

I membri che presenziano alle riunioni plenarie del Consiglio comunale ricevono un'indennità di fr. 50 a seduta. Per le sedute delle rispettive commissioni è corrisposta un'indennità oraria di fr. 35, mentre la presenza ai seggi elettorali in occasione di elezioni e votazioni comunali è retribuita con un'indennità di fr. 50 per singola votazione.

0120 - Esecutivo

La funzione di Sindaco è svolta a tempo parziale (40%).

0210 - Amministrazione comunale

L'amministrazione presenta una maggior uscita di 699 mila franchi. A preventivo era stata calcolata una maggior uscita di 632 mila franchi.

Le spese sono aumentate di 70 mila franchi e i ricavi sono aumentati di 3 mila franchi.

Acquisto e sviluppo di programmi informatici e licenze

-salvataggio dati e consulenze sulla piattaforma dell'operatore Swisscom, 26 mila franchi.

-contratti di manutenzione e licenze programmi informatici GeCoTi e altre, 22 mila franchi.

Tasse diverse a terzi

Il trasferimento e la catalogazione dell'archivio storico presso l'Archivio a Marca sono costati 17 mila franchi.

Onorari per consulenza giuridica, periti, esperti

-prima parte analisi del personale comunale, fr. 4'735.70

-consulenza rinnovo mandato ETRM, fr. 6'785.10

-ricorsi e consulenze generali, fr. 13'430.70

-consulenze accordi con Swiss Alps SA, fr. 34'983.80

0220 - Ufficio tecnico comunale

Sono addebitate internamente le prestazioni del personale dell'amministrazione comunale.

Prestazioni di servizi di terzi

La collaborazione esterna con l'Ufficio tecnico comunale per il disbrigo delle istanze edilizie inerenti allo sviluppo di San Bernardino è risultata ridimensionata e in parte sarà fatturata nel 2024.

Tasse licenze edilizie

Alcune entrate importanti da tasse per licenze edilizie slittano al 2024.

0290 - Immobili amministrativi

Alla ex scuola di San Bernardino si sono fatti interventi per la messa a norma dell'impianto elettrico e altre manutenzioni per 17 mila franchi.

Comune di Mesocco

Relazione al Rendiconto 2023

1120 - Sicurezza stradale

Sono contabilizzate le prestazioni degli ausiliari del traffico, impiegati soprattutto per il controllo dei posteggi di San Bernardino.

1500 – Pompieri e protezione antincendio

Il deficit dei Pompieri Alta Mesolcina è di 20 mila franchi (5 mila franchi riguardano il 2022).

2110 - Scuola dell'infanzia

La maggior uscita della scuola dell'infanzia ammonta a 229 mila franchi (Preventivo 216 mila franchi).

Contributi cantonali

I sussidi cantonali ammontano a fr. 960 per allievo e per la direzione scolastica a fr. 300 per allievo.

2120 - Scuola elementare

Il settore chiude con un costo netto di 719 mila franchi

Acquisto apparecchiature informatiche

In questo conto figura l'importo di fr. 21'714.81 quale saldo della nostra partecipazione al progetto della rete informatica per le scuole sec/sap Roveredo e Mesocco.

Progetti scolastici

Il progetto Lollypop-Galaxys, circo dei bambini ha avuto un costo lordo di fr. 11'900.00 (contributi cantonali ricevuti fr. 5'950.00 e cassa scuola fr. 4'000.00).

Corsi sportivi

-corsi di nuoto, comprese trasferta a San Bernardino e Bellinzona, fr. 11'726.00 (partecipazione da privati fr. 3'274.00).

-corso di sci, fr. 16'904.00 (partecipazione da privati fr. 3'593.90).

Contributi cantonali

Come per la scuola dell'infanzia i sussidi cantonali ammontano a fr. 960 per allievo e per la direzione scolastica a fr. 300 per allievo.

A differenza di quanto preventivato si sono ricevuti maggiori sussidi per le piccole scuole e il contributo per il progetto Circo dei bambini.

2170 - Immobili e attrezzature scolastiche

Il custode si occupa principalmente delle mansioni di pulizia e custodia degli edifici scolastici e del trasporto degli allievi con lo scuolabus.

Alla voce stipendi sono calcolate anche le prestazioni del personale di pulizia ausiliario per le scuole, gli asili, il preasilo e la mensa.

Acquisto mobili e apparecchi scolastici

-scivoli per asili, fr. 7'748.45

- allestimento nuova aula, fr. 15'165.80

Comune di Mesocco

Relazione al Rendiconto 2023

-spese diverse, fr. 1'787.80

2180 - Strutture diurne, sorveglianza

I costi relativi alla mensa scolastica, compresa la sorveglianza e la retribuzione dell'insegnante del preasilo con le relative tasse di frequenza.

2190 - Direzione e amministrazione scolastica

I costi e i ricavi relativi al direttore della scuola, alla segretaria e al Consiglio scolastico.

2200 - Pedagogia specializzata

Le lezioni di sostegno pedagogico sono obbligatorie per tutti gli allievi. I contributi cantonali ammontano a fr. 300 per allievo. I costi e i ricavi di questo servizio riguardano anche gli allievi delle scuole sec/sap.

Numero allievi scuola e asilo:

	<u>2021/22</u>	<u>2022/23</u>	<u>2023/24</u>
- asilo (3 anni)	7	4	6
- asilo (4/5/6 anni)	29	29	24
- elementari	75	68	72
	<hr/> 111	<hr/> 101	<hr/> 102

3120 - Castello, protezione paesaggio, conservazione monumenti

Stipendi del personale

La manutenzione ordinaria dell'area e della tenda del castello è affidata ad un operaio ausiliario nel periodo maggio-ottobre. Lo stesso si occupa anche della gestione a titolo privato del chiosco.

Contributi ad istituzioni senza scopo di lucro

In questo conto è contabilizzato il primo acconto di 6 mila franchi al Centro culturale di Circolo per vari eventi sul Castello. Il contributo totale ammonta a fr. 23'000.

Indennizzi del cantone

Tramite la Regione Moesa si è ricevuto un contributo cantonale di fr. 28'828.00 per il progetto "le vie del viandante".

3220 - Sala spettacoli e altri edifici, teatro, musica, canto

Contributi ad istituzioni senza scopo di lucro

In questo conto sono inseriti i contributi versati per rappresentazioni canore e musicali.

3290 – Promozione culturale

I contributi per le rappresentazioni culturali hanno superato il preventivo di 15 mila franchi principalmente per i seguenti eventi straordinari:

-contributo per la mostra del pittore Paul Schürch

-acconto contributo alla Pädagogische Hochschule GR per il progetto "laboratorio vivente Paradisea"

Comune di Mesocco

Relazione al Rendiconto 2023

3410 – Campo sportivo Mesocco e altre attività sportive

È stato stanziato un contributo di sponsorizzazione ad un atleta sportivo d'élite domiciliato a Mesocco.

3420 - Tempo libero, parchi giochi e sentieri Mesocco

Si è versato un contributo di fr. 10'749 quale partecipazione alle spese del centro giovanile del Moesano, quota che è da prevedere anche per i prossimi anni.

4120 - Case medicalizzate, di riposo e di cura

Il sussidio ammonta a 362 mila franchi, con un aumento di 70 mila franchi in rapporto al 2022.

4210 - Cure ambulatoriali

I sussidi per l'assistenza a domicilio ammontano a 241 mila franchi. Nel grafico il rapporto con quelli per le case di cura:

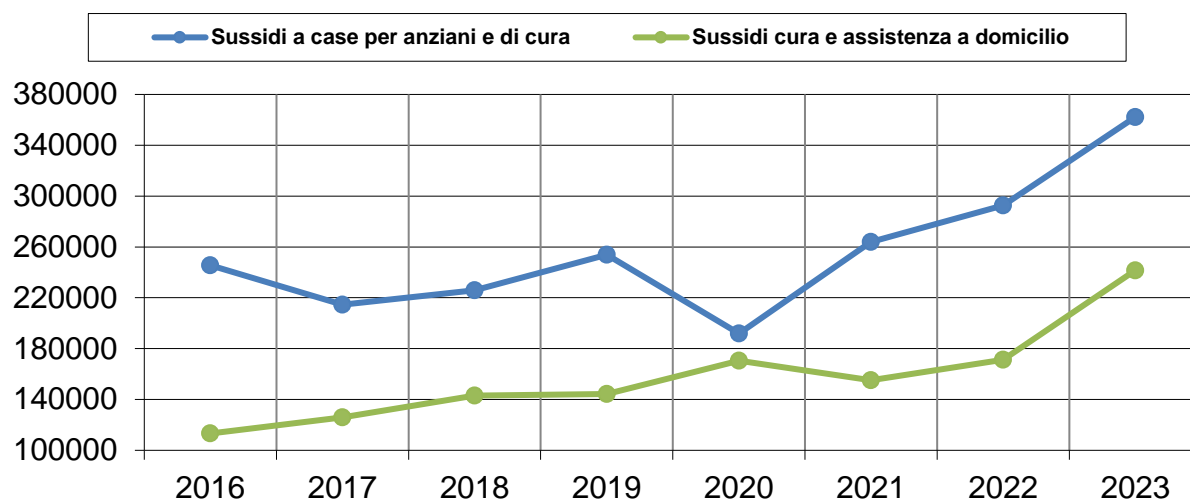

4330 – Servizio medico scolastico

La direttiva del Municipio stabilisce un contributo comunale annuo massimo alle spese del dentista scolastico di fr. 500.- per allievo.

Nel 2023 il costo netto a carico del Comune è di 13 mila franchi.

5440 – Protezione dei giovani

A febbraio 2021 il Gran Consiglio ha approvato una revisione parziale della legge d'introduzione al Codice civile svizzero. A titolo di novità il comune del domicilio civile del minore interessato è tenuto ad assumere o ad anticipare le spese di misure di protezione dei minori stazionarie. Ciò si verifica se è data una decisione o una raccomandazione dell'autorità di protezione dei minori e degli adulti (APMA) oppure dal giudice.

I detentori dell'autorità parentale devono partecipare alle spese di misure di protezione dei minori stazionarie sotto forma di un contributo dei genitori. Se i detentori dell'autorità parentale non sono in grado di versare un contributo dei genitori per ragioni economiche, l'ente pubblico competente si fa carico di tale contributo. I comuni possono chiedere al Cantone il rimborso del 95% delle spese delle

Comune di Mesocco

Relazione al Rendiconto 2023

misure di protezione dei minori stazionarie. I rimborsi sono a carico del fondo intercomunale. Le spese nette a carico del fondo intercomunale vengono ripartite tra i comuni nell'anno seguente, in rapporto alla popolazione residente permanente.

5720 - Aiuto sociale secondo la legge

Il Cantone gestisce nove servizi sociali per conto dei comuni. Le spese nette vengono ripartite tra i singoli comuni in ragione del numero di abitanti, sulla base di un calcolo dei costi e delle prestazioni effettuato dal Servizio sociale per ciascuna regione.

Nel 2023 i casi di assistenza sociale ammontano a 102 mila franchi.

6150 - Strade, parcheggi e illuminazione pubblica

Manutenzione strade agricole e forestali

La pavimentazione della strada della Fornas è costata 92 mila franchi e altre pavimentazioni a San Bernardino 55 mila franchi.

Servizio invernale strade, piazze e vie pedonali

Come per la stagione precedente, la stagione invernale 22/23 è stata povera di precipitazioni nevose. I costi per lo sgombero neve ammontano a 85 mila franchi.

Cartellonistica e decorazioni

Illuminazione natalizia Stradón, 17 mila franchi.

Prestazioni interne operai azienda elettrica

Dal 2023 le prestazioni degli operai dell'azienda elettrica per l'illuminazione pubblica sono conteggiate internamente.

Tasse di parcheggio

Le tasse di parcheggio ammontano a 80 mila franchi.

6190 - Servizio costruzioni

Il servizio è costato 537 mila franchi (612 mila franchi nel 2022)

Acquisto mobili, macchine, apparecchi, attrezzi

È stato acquistato per 17 mila franchi lo spandighiaia per il veicolo di San Bernardino.

7101 - Approvvigionamento idrico

Acquisto mobili, macchine, apparecchi, attrezzi

È stato acquistato per 8 mila franchi un veicolo d'occasione per il Fontaniere.

Addebiti interessi calcolatori

Gli interessi interni di tutti i servizi sono calcolati allo 0.9% sui debiti dei settori e allo 0.025% sull'ammontare dei finanziamenti speciali.

Comune di Mesocco

Relazione al Rendiconto 2023

Prelevamento dai finanziamenti speciali

Dopo gli ammortamenti il servizio chiude con una maggior uscita di 92 mila franchi, finanziata con un prelevamento dal finanziamento speciale.

Indennizzi del Cantone

L'assicurazione fabbricati versa un contributo alle spese per l'approvvigionamento dell'acqua di spegnimento.

7201 - Smaltimento delle acque di scarico

Dopo il prelevamento dai fondi per finanziare gli ammortamenti, il servizio chiude con un utile di 88 mila franchi, versato in parti uguali ai tre fondi.

Ammortamenti / Prelievi dai finanziamenti speciali

Gli ammortamenti ordinari di fr. 109'497.50 sono finanziati con prelievi dai singoli fondi:

-IDA Mesocco e Pian San Giacomo, fr. 10'387.75

-IDA San Bernardino, fr. 7'744.05

-Canalizzazioni, fr. 91'365.70

7301 - Gestione dei rifiuti

La tassa di raccolta ammonta a 134 mila franchi, l'unità della tassa base è di fr. 60.

È prevista la redistribuzione degli utili del CRER ai Comuni anche per i prossimi anni e, non trattandosi di un evento unico, il ricavo è inserito nella gestione corrente del servizio.

L'entrata per il 2023 è di 307 mila franchi, di cui 207 mila franchi sono pertinenti al servizio finanze. Infatti, gli utili del Consorzio non sono legati direttamente al servizio di raccolta dei rifiuti poiché provengono principalmente da rifiuti depositati in discarica dal Canton Ticino.

Dopo gli ammortamenti di fr. 21'472.10, l'utile netto di fr. 34'747.74 è versato ai finanziamenti speciali.

7410 - Sistemazione corsi d'acqua

Ammortamenti ordinari

Sono calcolati gli ammortamenti per gli investimenti degli argini Rí del Bés e bacino Lant.

Tasse estrazione materiale

La tassa riguarda il materiale estratto dal bacino di Danc.

7500 - Protezione delle specie e del paesaggio

In questo centro di costo sono inserite le prestazioni inerenti ai provvedimenti e attività che mirano alla protezione degli animali e degli uccelli, laghetti, biotopi, biodiversità, associazioni di protezione della natura.

I costi più rilevanti sono per le opere di recupero dei prati secchi.

Comune di Mesocco

Relazione al Rendiconto 2023

7900 - Sistemazione del territorio

Ammortamenti

Gli ammortamenti riguardano principalmente le opere di pianificazione.

7901 - Promozioni abitazioni primarie

Sussidi costruzione o acquisto abitazioni primarie

Sono stati concessi sussidi per 100 mila franchi e rimborsati 29 mila franchi.

Sussidi miglioramento condizioni d'abitazione

Non è stato richiesto alcun sussidio per il risanamento delle abitazioni vecchie.

8110 - Agricoltura e alpi

Retribuzioni

Il Comune gestisce in proprio gli alpi di Montagna e Vignun. Gli stipendi sono riferiti ai pastori per il periodo giugno-settembre.

Contributi d'alpeggio

Di regola i contributi cantonali per l'alpeggio di Vignun e Montagna sono versati al finanziamento speciale dopo aver conteggiato i seguenti costi: manutenzione sentiero Roggio, manutenzione edifici e impianti, ammortamenti, prestazioni interne operai servizio costruzioni, e prestazioni interne azienda forestale, compensazione interna costi manutenzione strade. Nel 2023 il versamento al finanziamento speciale ammonta a 66 mila franchi.

8200 - Selvicoltura

Il servizio chiude con una maggior uscita di 196 mila franchi (preventivo 238 mila franchi).

Sul risultato hanno influito le minori prestazioni proprie per gli investimenti di 114 mila franchi, solo parzialmente compensate con maggiori prestazioni per altri settori del Comune.

Manutenzione edifici e impianti

I lavori preventivati per la continuazione del risanamento del magazzino di Cèbia sono stati rimandati al 2024.

Compensazioni interne di prestazioni

Le prestazioni interne per altri settori del Comune ammontano a 234 mila franchi (preventivo 151 mila franchi).

8400 - Turismo

Il settore registra una maggior uscita di 902 mila franchi (preventivo 721 mila franchi).

Comune di Mesocco

Relazione al Rendiconto 2023

Stipendi del personale

	<u>2022</u>	<u>2023</u>
Personale fisso	133'241	138'947
Ausiliari sentieri estivi	53'982	60'317
Istruttori Parco Avventura	45'784	51'995
Ausiliari Pista fondo	9'198	10'329
Ausiliari per lavori diversi	2'428	21'920
	<hr/>	<hr/>
	244'633	283'508

Combustibile, energia, acqua, rifiuti

	<u>2021</u>	<u>2022</u>	<u>2023</u>
Campo ghiaccio	63'246	42'967	75'768
Immobile	7'666	6'431	16'240
Pista fondo	6'933	3'130	5'401
	<hr/>	<hr/>	<hr/>
	77'845	52'528	97'409

Manutenzione sentieri e piste mountain bike

I maggiori costi in rapporto a quelli preventivati sono dovuti al rifacimento del ponte Pian Lumbrif, costato 27 mila franchi.

Manutenzione piste sci di fondo

Maggiori costi soprattutto per la sostituzione della pompa per l'innevamento artificiale e la sostituzione delle finestre alle casse della pista.

Manutenzione centro sportivo

Le opere più importanti eseguite presso il centro sportivo:

- illuminazione zona parco giochi, fr. 11'513
- mobilio, apparecchiature e riparazioni bar/ristornate, fr. 30'522
- pista ghiaccio, fr. 12'684

Manutenzione veicoli

I servizi programmati e le riparazioni dei battipista dei sentieri e della pista di fondo ammontano a 46 mila franchi.

Indennizzi a Ente Turistico Regionale

Il mandato di prestazioni ammonta a 290 mila franchi.

Il contributo all'Ente Turistico che veniva negli anni precedenti chiesto dalla Regione Mesolcina a tutti i Comuni, con la nuova Regione Moesa viene chiesto direttamente dall'Ente Turistico a tutti i Comuni della Regione. Nel 2023 il contributo è di fr. 72'162.27.

Prestazioni interne azienda forestale

Le prestazioni interne dell'azienda forestale ammontano 124 mila franchi (Preventivo 53 mila franchi).

Il superamento del preventivo è dovuto in parte alle prestazioni di 32 mila franchi per i lavori di sistemazione e ampliamento del Parco Avventura e la preparazione della pista di ghiaccio di 22 mila

Comune di Mesocco

Relazione al Rendiconto 2023

franchi. Anche le opere inerenti alla manutenzione dei sentieri hanno superato il preventivo di 23 mila franchi.

Riassunto dei ricavi:

	<u>2021</u>	<u>2022</u>	<u>2023</u>
Tasse propaganda	49'033	51'112	50'452
Tasse soggiorno annuali	248'618	246'515	244'730
Tasse soggiorno singoli pernottamenti	31'586	23'972	22'343
Tennis, minigolf, pattinaggio	48'492	59'486	61'184
Parco Avventura	43'220	54'632	50'165
Pista di fondo	65'712	26'120	53'835
Totale entrate	486'661	461'837	482'709

Ricavi diversi d'esercizio

In questo conto è registrato il ricavato della liquidazione della San Bernardino Vacanze.

8401 - Ostello San Bernardino

La gestione dell'ostello chiude con una perdita netta di fr. 1'256.79.

Manutenzione edifici e impianti

I contratti di manutenzione annuali ammontano a 10 mila franchi. Le altre spese sono per la pulizia interna e varie spese di manutenzione ordinaria.

Numero pernottamenti

	<u>2021</u>	<u>2022</u>	<u>2023</u>
Inverno	240	1490	4220
Estate	1181	2360	2445
Militari	10668	8716	8700
Totale pernottamenti	12089	12566	15365

8402 - Campeggio San Bernardino

Il settore che fa parte del patrimonio finanziario del Comune registra un utile netto di 55 mila franchi. Le postazioni affittate sono 153 con un'entrata da affitti di 409 mila franchi.

Manutenzione edifici e impianti

La pavimentazione delle strade di accesso è costata 30 mila franchi. Le altre opere per 41 mila franchi sono per la l'impermeabilizzazione delle docce. Per questo evento l'assicurazione ha rimborsato 50 mila franchi, in parte già contabilizzati nel 2022.

8403 - Skilift Pian Cales

Maggior uscita di 267 mila franchi (preventivo 356 mila franchi).

Comune di Mesocco

Relazione al Rendiconto 2023

Combustibili, energia, acqua, rifiuti

Energia elettrica innevamento, fr. 55'689.40

Energia elettrica impianti, fr. 18'592.00

Vendita biglietti e abbonamenti

La vendita dei biglietti e abbonamenti è stata di 148 mila franchi, contro 119 mila franchi della stagione 2021/22.

Contributi di imprese private

Si tratta di una partecipazione privata all'acquisto dei cannoni da neve.

8711 - Azienda elettrica - rete elettrica

Rimunerazione utilizzazione rete / fornitori

L'importo fatturato dalla società AXPO a copertura dei costi di gestione della rete è di 521 mila franchi. A preventivo si era calcolata una remunerazione di 630 mila franchi.

Prestazioni di servizi di terzi

Il contratto di collaborazione con AMB prevede un costo base fisso di fr. 13'000 per le seguenti prestazioni: picchetto e supporto di secondo livello, garanzia di intervento sulla rete, consulenza e progettazione reti, consulenza e supporto contabile-finanziario.

Swissgrid, prestazioni generali di sistema

L'importo di 0.46 cts/kWh è stato corrisposto alla Società di rete nazionale.

Stiftung KEV, supplemento energie rinnovabili

Il contributo versato per le energie rinnovabili è di 2.3 cts/kWh.

Manutenzione infrastrutture

Spesa di 106 mila franchi. Alcune manutenzioni impreviste sulla linea hanno fatto superare il preventivo di 20 mila franchi, in parte compensati da rimborsi assicurativi per 12 mila franchi.

Compensazione interna taxa di concessione

È calcolata una taxa di 1.5 cts per kWh venduto, fr. 239'000.

Rimunerazioni per utilizzazione rete

La tariffa d'utilizzazione rete per la copertura dei costi di gestione ammonta a 4.8 cts/kWh.

Il totale incassato di 1.282 milioni di franchi è composto dal costo rete di 782 mila franchi, dall'energia di potenza di 150 mila franchi e dalla taxa base di 350 mila franchi.

Prelievi da finanziamenti speciali

La perdita netta del settore di fr. 163'920.08 è prelevata dai fondi.

8712 - Azienda elettrica - commercio di elettricità

Acquisto energia

L'energia è acquistata dalla società anonima Energia del Moesano, 3.459 milioni di franchi.

Comune di Mesocco

Relazione al Rendiconto 2023

Sono stati acquistati 16.485 milioni di kWh, di cui 2.022 milioni di kWh quale energia di concessione. Per questi 2.022 milioni di kWh il Comune paga alle OIM 48 mila franchi e li fattura all'azienda elettrica alla tariffa applicata dall'Energia del Moesano SA, ossia 475 mila franchi (23.517 cts/kWh). La differenza fra quanto paga il Comune e quanto viene fatturato all'azienda elettrica sarebbe stato il guadagno registrato al conto finanze "ricavo da concessione OIM su acquisto energia".

Invece, in via eccezionale, per gli anni 2023 e 2024 l'energia di concessione è stata ceduta all'Energia del Moesano SA a 5.3 cts/kWh, questo ha permesso di ridurre la tariffa d'acquisto dell'energia, a tutto vantaggio dei consumatori finali. Il guadagno al settore finanze si è quindi ridotto a fr. 59'695.60.

Vendita energia

Sono stati venduti 15.943 milioni di kWh con un fatturato di 3.393 milioni di franchi.

La perdita netta del servizio di fr. 137'224.84 è prelevata dal finanziamento speciale.

8715 - Centralina idroelettrica Nan Ros

L'utile netto è di 228 mila franchi, dopo il versamento al fondo di rinnovamento di 20 mila franchi.

Vendita energia

La vendita ammonta a 276 mila franchi contro 224 mila franchi de 2022

	<u>2021</u>	<u>2022</u>	<u>2023</u>
Riassunto produzione energia in kWh	1'173'481	1'098'044	1'437'287

9100 - Imposte comunali

Le entrate da imposte sono di 2.937 milioni di franchi, mentre nel 2022 sono state 3.003 milioni di franchi.

Il tasso fiscale comunale è fissato all'87% dell'imposta cantonale. Il Comune fa da tramite per l'incasso dell'imposta di culto per la Chiesa Cattolica dell'11.5% e per la Chiesa Evangelica del 20.5%.

Numero dei contribuenti fiscali:

	<u>2021</u>	<u>2022</u>	<u>2023</u>
Primari	873	889	910
Secondari intercomunali	270	268	271
Secondari intercantonali	1078	1079	1098
Secondari internazionali	247	237	234
Totale	2468	2473	2513

Perdite su debitori

Sono stati annullati crediti inesigibili dopo le procedure di incasso per fr. 3'243.60

Comune di Mesocco

Relazione al Rendiconto 2023

Riparto imposte OIM SA ai Comuni della Calanca

Il riparto imposte con i Comuni della Calanca prevede anche un indennizzo fisso di fr. 21'108, quale rata di liquidazione degli importi fiscali maturati prima della firma dell'accordo del 1989. L'importo è indicizzato e l'ultima rata scadrà a gennaio 2042.

9101 - Imposte speciali

I ricavi ammontano a 1.886 milioni di franchi (preventivo 1.208 milioni di franchi).

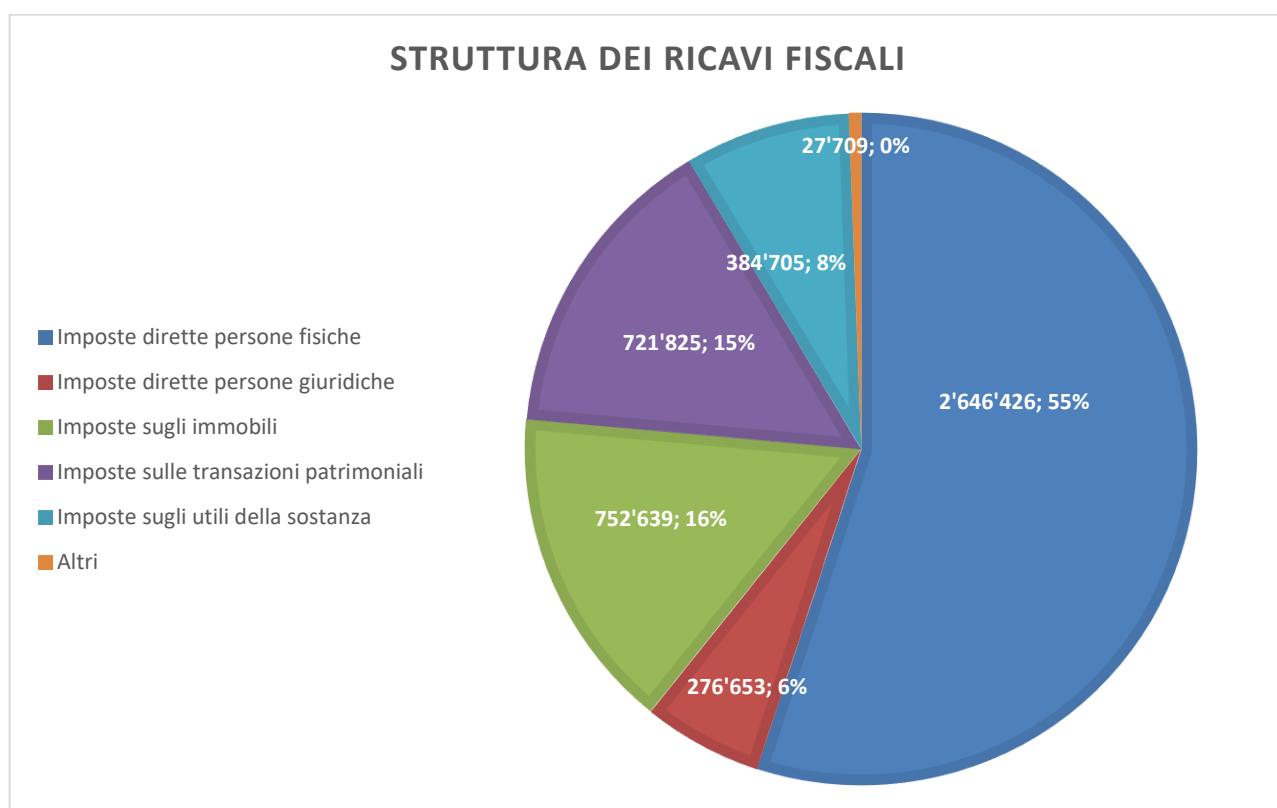

Comune di Mesocco

Relazione al Rendiconto 2023

9500 - Partecipazioni, concessioni

I ricavi ammontano a 1.879 milioni di franchi (preventivo 2.246 milioni di franchi).

Concessione OIM

Il ricavo del 2023 ammonta a 1.138 milioni di franchi a fronte di un preventivo di 1.200 milioni di franchi.

Malgrado la siccità registrata a livello mondiale, nella nostra regione le precipitazioni sono state frequenti e in effetti le entrate dei canoni d'acqua sono aumentate di 400 mila franchi in rapporto al 2022. Il ricavo dell'anno 2023 è comunque leggermente sotto la media dei ricavi degli ultimi 10 anni che si attesta a 1.212 milioni di franchi.

Ricavo da concessione OIM su acquisto energia

La concessione prevede l'acquisto per il Comune di 2.022 milioni di kWh di energia elettrica a un prezzo ridotto o gratuito. Il guadagno ammonta a 59 mila franchi.

Ricavo da concessione OIM su costi rete

La società EGL riconosce un'indennità ai Comuni per i costi della rete (ex energia di potenza gratuita di 988 kW). Il ricavo per il 2023 è di 212 mila franchi. L'importo è variabile di anno in base alla registrazione delle punte massime di tutti i Comuni.

Partecipazione agli utili del CRER

Si tratta della parte degli utili del Consorzio raccolta ed eliminazione rifiuti che non sono considerati di pertinenza del settore rifiuti, 207 mila franchi.

9630 - Interessi

Prestiti al 31.12.2023 (onere sui debiti di 20.385 milioni di franchi è di 181 mila franchi)

Raiffeisen	1.0 milioni	1.085%	scadenza	10.01.2024
PostFinance	0.9 milioni	1.850%	scadenza	31.01.2024
Raiffeisen	1.0 milioni	1.065%	scadenza	11.11.2024
PostFinance	1.4 milioni	0.520%	scadenza	30.01.2025
Raiffeisen	1.5 milioni	1.997%	scadenza	15.04.2025
BCG	0.985 milioni	0.250%	scadenza	20.04.2025
PostFinance	1.0 milioni	1.640%	scadenza	02.06.2025
Raiffeisen	1.3 milioni	1.141%	scadenza	10.01.2026
Raiffeisen	1.0 milioni	0.811%	scadenza	07.07.2026
Raiffeisen	2.0 milioni	1.947%	scadenza	07.12.2026
PostFinance	1.8 milioni	2.360%	scadenza	23.06.2027
PostFinance	3.0 milioni	0.170%	scadenza	30.11.2027
Raiffeisen	1.5 milioni	2.119%	scadenza	09.05.2028
PostFinance	2.0 milioni	0.960%	scadenza	19.07.2028

Comune di Mesocco

Relazione al Rendiconto 2023

9630 - Immobili dei beni finanziari

Il settore registra una maggior entrata di 79 mila franchi.

9631 - Case San Bernardino

L'utile netto della gestione degli appartamenti è di 135 mila franchi.

Investimenti

Gli investimenti netti ammontano a 913 mila franchi (preventivo 2.262 milioni di franchi).

Le uscite lorde più rilevanti:

Strada cantonale Mesocco (stradón)	417'265.49
Strada de la Géisa	276'337.52
Pianificazione totale	69'542.50
Concetto strutturazione centro turistico SB	125'040.60
Strada agricola Pian Dos	275'211.90
Strada forestale Pradirón	129'950.20
Cura boschi di protezione	372'561.25
Ponte sospeso Castello di Mesocco	44'546.35
Impianto telelettura AEC	159'174.30
Linea MT Casclei-Cèbia-UTC	226'492.65
Navicella AEC	54'850.00

Variazione beni amministrativi 2023

Investimenti amministrativi ordinari 1.1.2023	fr.	12'797'476.47
Terreni	fr.	124'023.90
Prestiti	fr.	55'201.90
Azioni Ente Turistico Regionale	fr.	50'000.00
Leasing	fr.	119'460.10
Totale investimenti amministrativi 1.1.2023	fr.	13'146'162.37
Uscite gestione investimenti	fr.	2'318'571.93
	fr.	15'464'734.30
Sussidi, altre entrate gestione investimenti	fr.	-745'487.80
Ammortamento leasing	fr.	-23'262.00
Ammortamenti	fr.	-1'091'848.20
Investimenti amministrativi al 31.12.2023	fr.	13'604'136.30

**BILANCIO DI CHIUSURA
AL 31-12-2023**

Comune di Mesocco	
Pagina	1

v1.5

RIASSUNTO DEL BILANCIO

C O N S U M T I V O
ATTIVO PASSIVO

RIASSUNTO DEL BILANCIO

BENI PATRIMONIALI	26'750'190.64	
BENI AMMINISTRATIVI	13'604'136.30	
CAPITALE DI TERZI		27'173'684.86
CAPITALE PROPRIO		13'180'642.08
TOTALI	40'354'326.94	40'354'326.94
TOTALI A PAREGGIO	40'354'326.94	40'354'326.94

Avanzo esercizio anno 2023: 461'155.27

**BILANCIO DI CHIUSURA
AL 31-12-2023**

Comune di Mesocco	
Pagina	2

RICAPITOLAZIONE PER CONTI A 2 CIFRE

Conto	Descrizione gruppo del conto	Importo	Var. %	Anno precedente
1	ATTIVI			
10	BENI PATRIMONIALI	26'750'190.64	6.24	25'179'721.10
14	BENI AMMINISTRATIVI	13'604'136.30	3.48	13'146'162.37
		40'354'326.94	5.29	38'325'883.47

**BILANCIO DI CHIUSURA
AL 31-12-2023**

Comune di Mesocco	
Pagina	3

RICAPITOLAZIONE PER CONTI A 2 CIFRE

Conto	Descrizione gruppo del conto	Importo	Var. %	Anno precedente
2	PASSIVI			
20	Capitale di terzi	27'173'684.86	4.62	25'972'845.45
29	Capitale proprio	13'180'642.08	6.70	12'353'038.02
		40'354'326.94	5.29	38'325'883.47

BILANCIO DI CHIUSURA
AL 31-12-2023

Comune di Mesocco	
Pagina	4

RICAPITOLAZIONE PER CONTI A 3 CIFRE

Conto	Descrizione gruppo del conto	Importo	Anno precedente	Var. %	Variaz. Netta
1	ATTIVI				
100	Liquidità e investimenti di denaro a breve termine	1'807'707.05	1'892'404.31	-4.48	-84'697.26
101	Crediti	8'901'519.44	7'737'613.51	15.04	1'163'905.93
104	Ratei e risconti attivi	485'019.45	544'395.63	-10.91	-59'376.18
107	Investimenti finanziari a lungo termine	328'179.00	328'179.00	0.00	0.00
108	Investimenti materiali beni patrimoniali	15'227'765.70	14'677'128.65	3.75	550'637.05
140	Investimenti materiali beni amministrativi	12'994'909.45	12'666'955.37	2.59	327'954.08
142	Investimenti immateriali	504'024.95	374'005.10	34.76	130'019.85
144	Prestiti	55'201.90	55'201.90	0.00	0.00
145	Partecipazioni	50'000.00	50'000.00	0.00	0.00
146	Contributi per investimenti	0.00	0.00		0.00
148	Ammortamenti supplementari cumulati	0.00	0.00		0.00
		40'354'326.94	38'325'883.47	5.29	2'028'443.47

BILANCIO DI CHIUSURA
AL 31-12-2023

Comune di Mesocco	
Pagina	5

RICAPITOLAZIONE PER CONTI A 3 CIFRE

Conto	Descrizione gruppo del conto	Importo	Anno precedente	Var. %	Variaz. Netta
2	PASSIVI				
200	Impegni correnti	3'386'498.31	1'713'001.87	97.69	1'673'496.44
201	Impegni finanziari a breve termine	0.00	0.00		0.00
204	Ratei e risconti passivi	682'542.30	1'009'937.33	-32.42	-327'395.03
206	Impegni finanziari a lungo termine	22'025'198.10	22'170'460.10	-0.66	-145'262.00
209	Impegni nei confronti di finanziamenti speciali e di fondi nel capitale di terzi	1'079'446.15	1'079'446.15	0.00	0.00
290	Impegni (+) risp. anticipi (-) nei confronti di finanziamenti speciali	3'527'675.96	3'247'467.60	8.63	280'208.36
291	Fondi	959'208.07	892'967.64	7.42	66'240.43
293	Prefinanziamenti	335'685.00	315'685.00	6.34	20'000.00
295	Riserva di rivalutazione dal passaggio al MCA2	0.00	0.00		0.00
296	Riserva di nuova valutazione dei beni patrimoniali	0.00	0.00		0.00
298	Rimanente capitale proprio	2'621'120.35	2'621'120.35	0.00	0.00
299	Eccedenza / disavanzo di bilancio	5'736'952.70	5'275'797.43	8.74	461'155.27
		40'354'326.94	38'325'883.47	5.29	2'028'443.47

**RIASSUNTO CONSUNTIVO
PER ANNO 2023**

Comune di Mesocco	
Data	06-06-2024
Pagina	1 / 2
	Comuni Grigioni v3.2

CONTO ECONOMICO senza imputazioni interne Addebiti/Accrediti	CONSUNTIVO 2023	PREVENTIVO 2023	CONSUNTIVO 2022
Spese operative	16'582'233.30	17'127'480.00	13'030'624.61
Ricavi operativi	16'257'957.99	16'709'400.00	12'500'064.48
RISULTATO OPERATIVO	-324'275.31	-418'080.00	-530'560.13
Spese finanziarie	699'371.59	702'400.00	606'592.83
Ricavi finanziari	1'484'802.17	1'454'840.00	1'397'642.00
RISULTATO FINANZIARIO	785'430.58	752'440.00	791'049.17
RISULTATO ORDINARIO	461'155.27	334'360.00	260'489.04
Spese straordinarie	0.00	0.00	0.00
Ricavi straordinari	0.00	0.00	41'986.00
RISULTATO STRAORDINARIO	0.00	0.00	41'986.00
RISULTATO TOTALE D'ESERCIZIO	461'155.27	334'360.00	302'475.04
<u>CONTO DEGLI INVESTIMENTI</u>			
Uscite per investimenti	2'318'571.93	3'600'800.00	2'973'614.63
Entrate per investimenti	1'405'478.70	1'338'200.00	1'322'720.75
ONERE NETTO PER INVESTIMENTI	913'093.23	2'262'600.00	1'650'893.88
<u>CONTO DI FINANZIAMENTO</u>			
ONERE NETTO PER INVESTIMENTI	913'093.23	2'262'600.00	1'650'893.88
AUTOFINANZIAMENTO	1'259'349.71	740'894.00	1'333'181.07
RISULTATO GLOBALE	346'256.48	-1'521'706.00	-317'712.81

<u>BILANCIO</u>	Anno 2023	Anno 2022
Beni Patrimoniali	26'750'190.64	25'179'721.10
Beni Amministrativi	13'604'136.30	13'146'162.37
TOTALE ATTIVI	40'354'326.94	38'325'883.47
Capitale di terzi	27'173'684.86	25'972'845.45
Capitale proprio	13'180'642.08	12'353'038.02
TOTALE PASSIVI	40'354'326.94	38'325'883.47

**RIASSUNTO CONSUNTIVO
PER ANNO 2023**

Comune di Mesocco	
Data	06-06-2024
Pagina	2 / 2
<i>Comuni Grigioni v3.2</i>	

Calcolo Autofinanziamento Anno : 2023

461'155.27 + Risultato totale d'esercizio

1'091'848.20	+	(33)	Ammortamenti beni amministrativi
209'768.14	+	(35)	Versamenti in fondi e finanziamenti speciali
503'421.90	-	(45)	Prelievi da fondi e finanziamenti speciali
0.00	+	(364)	Rettifiche di valore mutui beni amministrativi
0.00	+	(365)	Rettifiche di valore partecipazine dei beni amministrativi
0.00	+	(366)	Ammortamenti contributi per investimenti
0.00	+	(383)	Ammortamenti supplementari
0.00	+	(387)	Ammortamenti supplemenatri su mutui. partecipazioni, contributi agli investimenti
0.00	+	(388)	Riduzione del disavanzo di bilancio
0.00	+	(389)	Versamenti al capitale proprio
0.00	-	(483)	Scioglimento ammortamenti supplementari
0.00	-	(485)	Prelievi straordinari da fondi e finanziamenti speciali
0.00	-	(489)	Prelievi da capitale proprio
0.00	-	(4490)	Rivalutazione beni amministrativi

1'259'349.71

AUTOFINANZIAMENTO

CONSUNTIVO MODELLO CONTABILE MCA2
DAL 01-01-2023 AL 31-12-2023

Comune di Mesocco	
Pagina	1

DICASTERO	RICAPITOLAZIONE CONTO DI GESTIONE CORRENTE				PREVENTIVO 2023	
	CONSUNTIVO 2023		2023		SPESE CORRENTI	RICAVI CORRENTI
	SPESE CORRENTI		RICAVI CORRENTI			
0 AMMINISTRAZIONE GENERALE	1'536'652.28	8.30%	355'495.97	1.87 %	1'519'282.00	416'000.00
1 ORDINE PUBBLICO E SICUREZZA, DIFESA	344'825.49	1.86%	71'089.20	0.37 %	306'712.00	38'400.00
2 FORMAZIONE	2'455'378.26	13.26%	595'240.29	3.14 %	2'285'880.00	554'340.00
3 CULTURA, SPORT E TEMPO LIBERO, CHIESA	215'647.42	1.16%	40'196.00	0.21 %	203'180.00	8'000.00
4 SANITÀ	768'228.46	4.15%	7'983.30	0.04 %	600'500.00	5'000.00
5 SICUREZZA SOCIALE	209'211.38	1.13%	6'523.05	0.03 %	140'000.00	0.00
6 TRASPORTI	1'358'837.25	7.34%	386'691.54	2.04 %	1'450'000.00	399'700.00
7 PROTEZIONE DELL'AMBIENTE E ASSETTO DEL TERRITORIO	1'587'162.41	8.57%	1'332'872.08	7.03 %	1'702'690.00	1'368'580.00
8 ECONOMIA	9'623'286.21	51.99%	8'495'916.71	44.78 %	10'316'400.00	9'222'951.00
9 FINANZE E IMPOSTE	412'309.73	2.23%	7'680'686.02	40.48 %	461'237.00	7'307'270.00
TOTALI	18'511'538.89	100.00 %	18'972'694.16	100.00 %	18'985'881.00	19'320'241.00
MAGGIOR ENTRATA					334'360.00	
AVANZO D'ESERCIZIO	461'155.27					
TOTALI A PAREGGIO	18'972'694.16		18'972'694.16		19'320'241.00	19'320'241.00

CONSUNTIVO MODELLO CONTABILE MCA2
DAL 01-01-2023 AL 31-12-2023

Comune di Mesocco	
Pagina	2

RICAPITOLAZIONE CONTO DI GESTIONE CORRENTE
PRIMA RICAPITOLAZIONE

		Fr. SPESE	%	Fr. RICAVI	%
0	AMMINISTRAZIONE GENERALE				
0110	Legislativo	13'144.90	0.07	0.00	0.00
0120	Esecutivo	109'687.25	0.59	0.00	0.00
0210	Amministrazione comunale	1'010'200.32	5.46	311'235.97	1.64
0220	Ufficio tecnico comunale	254'216.33	1.37	32'260.00	0.17
0290	Immobili amministrativi	149'403.48	0.81	12'000.00	0.06
	TOTALE PER DICASTERO	1'536'652.28		355'495.97	
1	ORDINE PUBBLICO E SICUREZZA, DIFESA				
1110	Polizia comunale	133'102.40	0.72	29'146.00	0.15
1120	Sicurezza stradale	43'400.78	0.23	0.00	0.00
1400	Servizi amministrativi regionali	92'762.85	0.50	41'943.20	0.22
1401	Ufficio stime, catasto e misurazione	13'176.55	0.07	0.00	0.00
1500	Pompieri e protezione antincendio	30'834.08	0.17	0.00	0.00
1610	Difesa militare e poligoni di tiro	16'521.04	0.09	0.00	0.00
1620	Protezione civile	15'027.79	0.08	0.00	0.00
	TOTALE PER DICASTERO	344'825.49		71'089.20	
2	FORMAZIONE				
2110	Scuola dell'infanzia	264'228.17	1.43	34'826.20	0.18
2120	Scuola elementare	828'275.10	4.47	109'099.79	0.58
2130	Scuola secondaria e avviamento pratico	558'978.02	3.02	0.00	0.00
2140	Scuola di musica	10'062.50	0.05	0.00	0.00
2170	Immobili e attrezzature scolastiche	356'982.62	1.93	39'263.50	0.21
2180	Strutture diurne, sorveglianza	75'773.06	0.41	40'283.00	0.21
2190	Direzione e amministrazione scolastica	87'829.80	0.47	28'685.00	0.15
2192	Trasporti e altri servizi scolastici	44'077.12	0.24	15'290.95	0.08
2193	Partecipazioni di enti pubblici	0.00	0.00	293'556.85	1.55
2200	Pedagogia specializzata	227'671.87	1.23	34'235.00	0.18
2600	Formazione professionale superiore	1'500.00	0.01	0.00	0.00

CONSUNTIVO MODELLO CONTABILE MCA2
DAL 01-01-2023 AL 31-12-2023

Comune di Mesocco	
Pagina	3

RICAPITOLAZIONE CONTO DI GESTIONE CORRENTE
PRIMA RICAPITOLAZIONE
SPESE %

RICAVI %

	TOTALE PER DICASTERO		2'455'378.26		595'240.29
3	CULTURA, SPORT E TEMPO LIBERO, CHIESA				
3110	Musei e arti figurative	5'320.00	0.03	0.00	0.00
3120	Castello, protezione paesaggio, conservazione monumenti	63'620.92	0.34	38'616.00	0.20
3220	Sala spettacoli e altri edifici, teatro, musica, canto	31'437.24	0.17	1'580.00	0.01
3290	Promozione culturale	37'700.00	0.20	0.00	0.00
3410	Campo sportivo Mesocco e altre attività sportive	25'050.66	0.14	0.00	0.00
3420	Tempo libero, parchi giochi e sentieri Mesocco	26'285.40	0.14	0.00	0.00
3500	Chiese e affari religiosi	26'233.20	0.14	0.00	0.00
	TOTALE PER DICASTERO		215'647.42		40'196.00
4	SANITÀ				
4110	Ospedali	130'523.00	0.71	0.00	0.00
4120	Case medicalizzate, di riposo e di cura	362'214.90	1.96	3'851.90	0.02
4210	Cure ambulatoriali	241'637.31	1.31	0.00	0.00
4220	Servizi di salvataggio	14'495.65	0.08	0.00	0.00
4320	Lotta contro le malattie, altro	1'944.70	0.01	0.00	0.00
4330	Servizio medico scolastico	17'412.90	0.09	4'131.40	0.02
	TOTALE PER DICASTERO		768'228.46		7'983.30
5	SICUREZZA SOCIALE				
5430	Anticipo e incasso di contributi per il mantenimento	27'195.00	0.15	0.00	0.00
5440	Protezione dei giovani	29'607.85	0.16	0.00	0.00
5720	Aiuto sociale secondo la legge	148'301.88	0.80	6'523.05	0.03
5730	Asilo e rifugiati	4'106.65	0.02	0.00	0.00
	TOTALE PER DICASTERO		209'211.38		6'523.05
6	TRASPORTI				
6130	Strade cantonali	3'478.35	0.02	0.00	0.00
		577'233.28	3.12	165'612.24	0.87

CONSUNTIVO MODELLO CONTABILE MCA2
DAL 01-01-2023 AL 31-12-2023

Comune di Mesocco	
Pagina	4

RICAPITOLAZIONE CONTO DI GESTIONE CORRENTE
PRIMA RICAPITOLAZIONE
SPESE %

				RICAVI	%
6150	Strade, parcheggi e illuminazione pubblica	577'233.28	3.12	165'612.24	0.87
6190	Servizio costruzioni	743'424.31	4.02	206'346.20	1.09
6220	Trasporti pubblici	34'701.31	0.19	14'733.10	0.08
	TOTALE PER DICASTERO	1'358'837.25		386'691.54	
7	PROTEZIONE DELL'AMBIENTE E ASSETTO DEL TERRITORIO				
7101	Approvvigionamento idrico	317'706.23	1.72	317'706.23	1.67
7200	Servizi igienici pubblici	46'198.30	0.25	3'500.00	0.02
7201	Smaltimento delle acque di scarico	598'470.90	3.23	598'470.90	3.15
7300	Eliminazione carcasse animali e rifiuti generali	21'141.98	0.11	14'332.45	0.08
7301	Gestione dei rifiuti	235'452.15	1.27	235'452.15	1.24
7410	Sistemazione corsi d'acqua	28'185.50	0.15	1'848.00	0.01
7500	Protezione delle specie e del paesaggio	105'791.90	0.57	100'941.15	0.53
7710	Cimitero e sepoltura	2'074.20	0.01	4'278.60	0.02
7900	Sistemazione del territorio	110'863.55	0.60	0.00	0.00
7901	Promozione abitazioni primarie	100'832.00	0.54	29'507.60	0.16
7902	Discariche per materiale di scavo	20'445.70	0.11	26'835.00	0.14
	TOTALE PER DICASTERO	1'587'162.41		1'332'872.08	
8	ECONOMIA				
8110	Agricoltura e alpi	280'757.17	1.52	233'935.10	1.23
8200	Selvicoltura	1'078'318.83	5.83	882'008.79	4.65
8400	Turismo	1'427'904.61	7.71	529'539.02	2.79
8401	Ostello San Bernardino	397'283.38	2.15	396'026.59	2.09
8402	Campeggio San Bernardino	407'333.40	2.20	461'387.90	2.43
8403	Skilift Pian Cales	454'271.65	2.45	186'883.91	0.99
8711	Azienda elettrica - rete elettrica	1'999'084.73	10.80	1'999'084.73	10.54
8712	Azienda elettrica - commercio di elettricità	3'530'748.19	19.07	3'530'748.19	18.61
8715	Centralina idroelettrica Nan Ros	47'584.25	0.26	276'302.48	1.46
	TOTALE PER DICASTERO	9'623'286.21		8'495'916.71	

CONSUNTIVO MODELLO CONTABILE MCA2
DAL 01-01-2023 AL 31-12-2023

Comune di Mesocco	
Pagina	5

RICAPITOLAZIONE CONTO DI GESTIONE CORRENTE
PRIMA RICAPITOLAZIONE
SPESE %

RICAVI %

9 FINANZE E IMPOSTE

9100	Imposte comunali	25'875.40	0.14	2'937'483.95	15.48
9101	Imposte speciali	0.00	0.00	1'886'879.75	9.95
9300	Perequazione finanziaria e compensazione degli oneri	0.00	0.00	401'946.00	2.12
9500	Partecipazioni, concessioni	8'485.10	0.05	1'879'849.07	9.91
9610	Interessi	181'953.50	0.98	161'269.95	0.85
9630	Immobili dei beni finanziari	51'271.46	0.28	130'259.50	0.69
9631	Case comunali San Bernardino	144'724.27	0.78	280'638.45	1.48
9710	Ridistribuzioni tassa sul CO2	0.00	0.00	2'359.35	0.01
	TOTALE PER DICASTERO	412'309.73		7'680'686.02	

TOTALI	18'511'538.89	100.00 %	18'972'694.16	100.00 %
AVANZO D'ESERCIZIO	461'155.27			
TOTALI A PAREGGIO	18'972'694.16		18'972'694.16	

CONSUNTIVO MODELLO CONTABILE MCA2
DAL 01-01-2023 AL 31-12-2023

Comune di Mesocco	
Pagina	6

Gestione Corrente

RICAPITOLAZIONE PER GENERE DI CONTO - RIASSUNTO

	CONSUNTIVO 2023	PREVENTIVO 2023	CONSUNTIVO 2022
3 SPESE	18'511'538.89	18'985'881.00	14'712'473.44
30 Spese per il personale	4'996'052.80	4'951'302.00	4'701'165.94
31 Spese per beni e servizi e altre spese d'esercizio	7'415'726.57	8'310'390.00	4'695'968.07
33 Ammortamenti beni amministrativi	1'091'848.20	1'159'550.00	1'025'836.10
34 Spese finanziarie	699'371.59	702'400.00	606'592.83
35 Versamenti a fondi e a finanziamenti speciali	209'768.14	92'138.00	193'147.36
36 Spese di riversamento	2'868'837.59	2'614'100.00	2'414'507.14
39 Compensazioni interne	1'229'934.00	1'156'001.00	1'075'256.00
4 RICAVI	18'972'694.16	19'320'241.00	15'014'948.48
40 Gettito fiscale	5'083'335.78	4'333'000.00	4'552'840.10
41 Regalie e concessioni	1'433'372.87	1'865'000.00	1'047'012.45
42 Ricavi e tasse	7'027'632.95	7'657'600.00	4'702'430.74
43 Diversi ricavi	334'883.60	378'000.00	348'200.22
44 Ricavi finanziari	1'484'802.17	1'454'840.00	1'397'642.00
45 Prelievi da fondi e finanziamenti speciali	503'421.90	845'154.00	188'277.43
46 Ricavi da riversamenti	1'875'310.89	1'630'646.00	1'661'303.54
48 Ricavi straordinari	0.00	0.00	41'986.00
49 Compensazioni interne	1'229'934.00	1'156'001.00	1'075'256.00

CONSUNTIVO MODELLO CONTABILE MCA2
DAL 01-01-2023 AL 31-12-2023

Comune di Mesocco	
Pagina	7

RICAPITOLAZIONE PER GENERE DI CONTO

CONTO	%	DESCRIZIONE DEL CONTO	CONSUNTIVO 2023	PREVENTIVO 2023	CONSUNTIVO 2022
3	100.00	SPESE	18'511'538.89	18'985'881.00	14'712'473.44
30	26.99	Spese per il personale	4'996'052.80	4'951'302.00	4'701'165.94
300	0.54	Autorità e commissioni	99'869.10	113'000.00	101'904.40
3000	0.54	Stipendi, onorari, indennità ad autorità e commissioni	99'869.10	113'000.00	101'904.40
301	17.03	Stipendi del personale amministrativo e d'esercizio	3'153'123.55	3'146'900.00	2'972'040.85
3010	17.03	Stipendi del personale amministrativo e d'esercizio	3'153'123.55	3'146'900.00	2'972'040.85
302	4.28	Stipendi dei docenti	791'407.15	766'000.00	737'769.80
3020	4.28	Stipendi dei docenti	791'407.15	766'000.00	737'769.80
304	0.38	Assegni e indennità	71'179.90	65'952.00	68'491.79
3049	0.38	Rimanenti assegni e indennità	71'179.90	65'952.00	68'491.79
305	4.54	Contributi del datore di lavoro	840'588.00	822'450.00	792'948.55
3050	1.78	Contributi AVS, AI, IPG, AD	330'132.60	319'230.00	305'954.20
3052	2.19	Contributi a casse pensioni	405'916.20	395'960.00	384'743.35
3053	0.41	Contributi alle assicurazioni infortuni	75'284.45	77'120.00	74'762.20
3055	0.16	Contributi alle assicurazioni d'indennità per malattia	29'254.75	30'140.00	27'488.80
306	0.07	Prestazioni del datore di lavoro	12'250.00	12'000.00	0.00
3064	0.07	Rendite transitorie	12'250.00	12'000.00	0.00
309	0.15	Rimanenti spese per il personale	27'635.10	25'000.00	28'010.55
3090	0.10	Formazione e perfezionamento professionale	17'889.20	19'000.00	14'955.75
3091	0.00	Reclutamento di personale	140.00	1'000.00	0.00
3099	0.05	Rimanenti spese per il personale	9'605.90	5'000.00	13'054.80
31	40.06	Spese per beni e servizi e altre spese d'esercizio	7'415'726.57	8'310'390.00	4'695'968.07

CONSUNTIVO MODELLO CONTABILE MCA2
DAL 01-01-2023 AL 31-12-2023

Comune di Mesocco	
Pagina	8

RICAPITOLAZIONE PER GENERE DI CONTO

CONTO	%	DESCRIZIONE DEL CONTO	CONSUNTIVO 2023	PREVENTIVO 2023	CONSUNTIVO 2022
310	1.24	Spese per materiale e merci	229'427.95	246'800.00	196'417.17
3100	0.06	Materiale d'ufficio	11'922.55	15'300.00	13'267.30
3101	0.70	Materiale d'esercizio e di consumo	128'799.50	151'400.00	126'643.86
3102	0.07	Stampati, pubblicazioni	13'725.85	13'300.00	12'393.60
3103	0.02	Letteratura specializzata, riviste	3'004.85	3'100.00	2'742.00
3104	0.17	Materiale didattico	31'820.61	30'000.00	24'340.31
3105	0.22	Derrate alimentari	40'154.59	33'700.00	17'030.10
311	1.19	Investimenti non attivabili	220'544.67	174'700.00	203'830.03
3110	0.15	Mobili e apparecchiature d'ufficio	27'417.65	10'500.00	6'054.60
3111	0.50	Mobili, macchine, apparecchiature, veicoli	92'246.05	72'500.00	93'963.10
3112	0.12	Abiti, biancheria, tendaggi	21'403.13	22'700.00	23'422.35
3113	0.14	Hardware	25'640.16	22'000.00	36'324.15
3118	0.29	Investimenti immateriali	53'837.68	47'000.00	44'065.83
312	24.39	Approvvigionamento e smaltimento immobili beni amministrativi	4'515'825.34	5'294'500.00	1'862'750.61
3120	24.39	Approvvigionamento e smaltimento immobili beni amministrativi	4'515'825.34	5'294'500.00	1'862'750.61
313	5.64	Prestazioni di servizi e onorari	1'043'744.70	1'097'230.00	950'191.65
3130	4.18	Prestazioni di servizi di terzi	774'526.33	868'900.00	677'191.94
3131	0.11	Pianificazioni e progettazioni di terzi	19'764.20	15'000.00	20'895.60
3132	0.29	Onorari di consulenti esterni, periti, esperti, ecc.	53'935.30	20'000.00	44'497.60
3133	0.14	Spese di utilizzazione informatica	26'714.95	21'500.00	22'795.65
3134	0.58	Premi per assicurazione cose	108'128.44	108'930.00	110'083.19
3136	0.09	Onorari per attività medica privata	17'412.90	20'000.00	34'399.90
3137	0.23	Imposte e tributi	43'262.58	42'900.00	40'327.77
314	5.59	Manutenzione edilizia e d'esercizio	1'035'030.44	1'189'500.00	1'153'047.00
3140	0.40	Manutenzione di fondi	73'977.55	66'000.00	24'994.10

CONSUNTIVO MODELLO CONTABILE MCA2
DAL 01-01-2023 AL 31-12-2023

Comune di Mesocco	
Pagina	9

RICAPITOLAZIONE PER GENERE DI CONTO

CONTO	%	DESCRIZIONE DEL CONTO	CONSUNTIVO 2023	PREVENTIVO 2023	CONSUNTIVO 2022
3141	2.65	Manutenzione strade / vie di comunicazione	489'903.87	531'000.00	481'302.87
3142	0.02	Manutenzione opere idrauliche	4'390.65	20'000.00	18'045.23
3143	1.15	Manutenzione rimanenti opere del genio civile	213'416.54	230'000.00	185'297.36
3144	1.37	Manutenzione opere edili, edifici	253'341.83	342'500.00	443'407.44
315	<b style="text-align: center;">0.88	Manutenzione beni mobili e investimenti immateriali	162'354.60	114'000.00	164'723.95
3150	0.01	Manutenzione mobili e apparecchiature d'ufficio	971.55	1'500.00	354.00
3151	0.78	Manutenzione apparecchi, macchine, attrezzi, veicoli,	144'493.80	98'500.00	153'103.50
3153	0.09	Manutenzione informatica (hardware)	16'889.25	14'000.00	11'266.45
316	<b style="text-align: center;">0.34	Pigioni, fitti, emolumenti di utilizzazione, leasing	62'711.39	58'000.00	48'842.35
3161	0.21	Locazioni, costi di utilizzazione di impianti	39'449.39	34'700.00	25'580.35
3162	0.13	Rate di leasing operativi	23'262.00	23'300.00	23'262.00
317	<b style="text-align: center;">0.70	Rimborsi spese	129'053.78	103'160.00	96'231.01
3170	0.40	Spese di viaggio e altre spese	74'288.90	72'660.00	70'952.60
3171	0.30	Escursioni, gite scolastiche e campi	54'764.88	30'500.00	25'278.41
318	<b style="text-align: center;">0.09	Rettifiche di valore su crediti	17'033.70	32'500.00	19'934.30
3181	0.09	Perdite su crediti effettive	17'033.70	32'500.00	19'934.30
33	<b style="text-align: center;">5.90	Ammortamenti beni amministrativi	1'091'848.20	1'159'550.00	1'025'836.10
330	<b style="text-align: center;">5.90	Ammortamenti investimenti materiali beni amministrativi	1'091'848.20	1'159'550.00	1'025'836.10
3300	5.90	Ammortamenti ordinari investimenti materiali beni amministrativi	1'091'848.20	1'159'550.00	1'025'836.10
34	<b style="text-align: center;">3.78	Spese finanziarie	699'371.59	702'400.00	606'592.83
340	<b style="text-align: center;">0.98	Spese per interessi	181'178.85	191'100.00	149'110.61
3400	0.00	Rimunerazione impegni correnti	0.00	1'000.00	271.91
3406	0.98	Rimunerazione impegni finanziari a lungo termine	181'137.50	190'000.00	148'838.70

CONSUNTIVO MODELLO CONTABILE MCA2
DAL 01-01-2023 AL 31-12-2023

Comune di Mesocco	
Pagina	10

RICAPITOLAZIONE PER GENERE DI CONTO

CONTO	%	DESCRIZIONE DEL CONTO	CONSUNTIVO 2023	PREVENTIVO 2023	CONSUNTIVO 2022
3409	0.00	Rimanenti interessi passivi	41.35	100.00	0.00
343	2.80	Spese per immobili beni patrimoniali	518'192.74	511'300.00	457'482.22
3430	0.77	Manutenzione edilizia immobili beni patrimoniali	143'148.72	130'000.00	154'673.77
3431	0.34	Manutenzione non edilizia immobili beni patrimoniali	63'845.26	59'000.00	48'339.56
3439	1.68	Rimanenti spese per immobili beni patrimoniali	311'198.76	322'300.00	254'468.89
35	1.13	Versamenti a fondi e a finanziamenti speciali	209'768.14	92'138.00	193'147.36
351	1.13	Versamenti a fondi e a finanziamenti speciali nel capitale proprio	209'768.14	92'138.00	193'147.36
3510	1.03	Versamenti a finanziamenti speciali nel capitale proprio	189'768.14	72'138.00	173'147.36
3511	0.11	Versamenti a fondi nel capitale proprio	20'000.00	20'000.00	20'000.00
36	15.50	Spese di riversamento	2'868'837.59	2'614'100.00	2'414'507.14
360	0.16	Partecipazione di terzi a ricavi	29'093.10	31'300.00	31'693.40
3601	0.04	Partecipazioni di Cantoni e concordati a ricavi	7'985.10	10'200.00	10'585.40
3602	0.11	Partecipazioni di comuni e consorzi comunali a ricavi	21'108.00	21'100.00	21'108.00
361	13.13	Indennizzi a enti pubblici	2'430'739.71	2'190'000.00	2'108'674.94
3611	1.25	Indennizzi al Cantone	232'267.90	245'500.00	232'977.45
3612	11.68	Indennizzi a comuni e consorzi comunali	2'162'824.66	1'910'000.00	1'839'339.99
3614	0.19	Indennizzi a imprese pubbliche	35'647.15	34'500.00	36'357.50
363	2.21	Contributi a enti pubblici e a terzi	409'004.78	392'800.00	274'138.80
3630	0.01	Contributi alla Confederazione	2'376.00	2'500.00	2'349.00
3631	0.23	Contributi al Cantone	42'685.60	12'500.00	13'243.25
3632	0.13	Contributi a comuni e consorzi comunali	24'331.55	22'500.00	23'162.90
3634	0.06	Contributi a imprese pubbliche	11'709.55	12'000.00	11'923.00

CONSUNTIVO MODELLO CONTABILE MCA2
DAL 01-01-2023 AL 31-12-2023

Comune di Mesocco	
Pagina	11

RICAPITOLAZIONE PER GENERE DI CONTO

CONTO	%	DESCRIZIONE DEL CONTO	CONSUNTIVO 2023	PREVENTIVO 2023	CONSUNTIVO 2022
3636	0.47	Contributi a organizzazioni private senza scopo di lucro	86'159.05	63'300.00	76'987.10
3637	1.31	Contributi a economie domestiche	241'743.03	280'000.00	146'473.55
39	6.64	Compensazioni interne	1'229'934.00	1'156'001.00	1'075'256.00
391	3.90	Prestazioni di servizi (personale)	721'725.00	585'200.00	583'778.00
3910	3.90	Compensazione interna di prestazioni di servizi	721'725.00	585'200.00	583'778.00
392	1.36	Fitti, pigioni, costi di utilizzazione, veicoli	251'000.00	293'000.00	254'000.00
3920	1.36	Compensazione interna di fitti, pigioni, costi di utilizzazione, veicoli	251'000.00	293'000.00	254'000.00
393	0.55	Costi d'esercizio e amministrativi	101'150.00	102'000.00	101'265.00
3930	0.55	Compensazione interna di costi d'esercizio e amministrativi	101'150.00	102'000.00	101'265.00
394	0.84	Interessi figurativi e spese finanziarie	156'059.00	175'801.00	136'213.00
3940	0.84	Compensazione interna di interessi figurativi e spese finanziarie	156'059.00	175'801.00	136'213.00

CONSUNTIVO MODELLO CONTABILE MCA2
DAL 01-01-2023 AL 31-12-2023

Comune di Mesocco	
Pagina	12

RICAPITOLAZIONE PER GENERE DI CONTO

CONTO	%	DESCRIZIONE DEL CONTO	CONSUNTIVO 2023	PREVENTIVO 2023	CONSUNTIVO 2022
4	100.00	RICAVI	18'972'694.16	19'320'241.00	15'014'948.48
40	26.79	Gettito fiscale	5'083'335.78	4'333'000.00	4'552'840.10
400	13.95	Imposte dirette persone fisiche	2'646'426.45	2'650'000.00	2'760'208.90
4000	10.26	Imposte sul reddito di persone fisiche	1'946'024.00	2'020'000.00	2'095'140.95
4001	2.72	Imposte sulla sostanza di persone fisiche	515'822.00	480'000.00	485'072.00
4002	0.97	Imposte alla fonte di persone fisiche	184'580.45	150'000.00	179'995.95
401	1.46	Imposte dirette persone giuridiche	276'653.20	200'000.00	232'408.25
4010	1.46	Imposte sull'utile e sul capitale di persone giuridiche	276'653.20	200'000.00	232'408.25
402	9.83	Rimanenti imposte dirette	1'864'121.40	1'185'000.00	1'259'635.20
4021	3.97	Imposte fondiari e immobiliari	752'639.00	720'000.00	721'897.00
4022	2.03	Imposte sugli utili patrimoniali	384'705.90	150'000.00	240'551.50
4023	3.80	Imposte sulle transazioni patrimoniali	721'825.90	300'000.00	284'930.50
4024	0.03	Imposte sulle successioni e sulle donazioni	4'950.60	15'000.00	12'256.20
403	1.56	Imposte sul possesso e sulla spesa	296'134.73	298'000.00	300'587.75
4033	0.12	Tasse sui cani	22'758.35	23'000.00	23'253.55
4035	1.44	Tasse di promozione turistica, tasse di soggiorno	273'376.38	275'000.00	277'334.20
41	7.55	Regalie e concessioni	1'433'372.87	1'865'000.00	1'047'012.45
412	7.55	Concessioni	1'433'372.87	1'865'000.00	1'047'012.45
4120	7.55	Concessioni	1'433'372.87	1'865'000.00	1'047'012.45
42	37.04	Ricavi e tasse	7'027'632.95	7'657'600.00	4'702'430.74
421	0.22	Emolumenti per atti amministrativi	41'398.37	97'200.00	39'785.24

CONSUNTIVO MODELLO CONTABILE MCA2
DAL 01-01-2023 AL 31-12-2023

Comune di Mesocco	
Pagina	13

RICAPITOLAZIONE PER GENERE DI CONTO

CONTO	%	DESCRIZIONE DEL CONTO	CONSUNTIVO 2023	PREVENTIVO 2023	CONSUNTIVO 2022
4210	0.22	Emolumenti per atti amministrativi	41'398.37	97'200.00	39'785.24
423	0.02	Tasse scolastiche e per corsi	3'600.00	3'600.00	2'400.00
4230	0.02	Tasse scolastiche	3'600.00	3'600.00	2'400.00
424	15.86	Tasse di utilizzazione e prestazioni di servizi	3'008'369.72	3'369'000.00	3'051'051.61
4240	15.86	Tasse di utilizzazione e prestazioni di servizi	3'008'369.72	3'369'000.00	3'051'051.61
425	19.97	Ricavi da vendite	3'788'048.71	4'133'600.00	1'420'710.60
4250	19.97	Vendite	3'788'048.71	4'133'600.00	1'420'710.60
426	0.93	Rimborsi	176'460.15	48'200.00	179'925.29
4260	0.93	Rimborsi di terzi	176'460.15	48'200.00	179'925.29
427	0.05	Multe	9'756.00	6'000.00	8'558.00
4270	0.05	Multe	9'756.00	6'000.00	8'558.00
43	1.77	Diversi ricavi	334'883.60	378'000.00	348'200.22
431	1.75	Iscrizioni all'attivo di prestazioni proprie	332'182.00	375'000.00	311'060.00
4310	1.75	Prestazioni proprie attivabili su investimenti materiali	332'182.00	375'000.00	311'060.00
439	0.01	Rimanenti ricavi	2'701.60	3'000.00	37'140.22
4390	0.01	Rimanenti ricavi	2'701.60	3'000.00	37'140.22
44	7.83	Ricavi finanziari	1'484'802.17	1'454'840.00	1'397'642.00
440	0.08	Ricavi a titolo di interessi	15'619.25	10'100.00	11'446.30
4400	0.00	Interessi liquidità	228.95	100.00	4.15
4401	0.08	Interessi crediti e conti correnti	15'390.30	10'000.00	11'442.15
442	0.03	Proventi da partecipazioni beni patrimoniali	4'812.00	10'000.00	3'222.00
4420	0.03	Dividendi beni patrimoniali	4'812.00	10'000.00	3'222.00
443	7.18	Redditi immobiliari beni patrimoniali	1'362'590.92	1'319'200.00	1'272'821.70

CONSUNTIVO MODELLO CONTABILE MCA2
DAL 01-01-2023 AL 31-12-2023

Comune di Mesocco	
Pagina	14

RICAPITOLAZIONE PER GENERE DI CONTO

CONTO	%	DESCRIZIONE DEL CONTO	CONSUNTIVO 2023	PREVENTIVO 2023	CONSUNTIVO 2022
4430	3.89	Fitti e pigioni immobili beni patrimoniali	738'010.65	753'000.00	768'782.65
4432	1.32	Indennità per l'utilizzo di immobili beni patrimoniali	250'395.39	204'000.00	179'968.75
4439	1.97	Rimanenti redditi immobiliari beni patrimoniali	374'184.88	362'200.00	324'070.30
447	0.54	Redditi immobiliari beni amministrativi	101'780.00	115'540.00	110'152.00
4470	0.46	Fitti e pigioni immobili beni amministrativi	87'422.00	103'540.00	103'322.00
4472	0.06	Indennità per l'utilizzazione di immobili beni amministrativi	11'058.00	8'000.00	5'100.00
4479	0.02	Rimanenti redditi immobiliari beni amministrativi	3'300.00	4'000.00	1'730.00
45	2.65	Prelievi da fondi e finanziamenti speciali	503'421.90	845'154.00	188'277.43
451	2.65	Prelievi da fondi e finanziamenti speciali nel capitale e proprio	503'421.90	845'154.00	188'277.43
4510	2.65	Prelievi da finanziamenti speciali del capitale proprio	503'421.90	775'154.00	188'277.43
4511	0.00	Prelievi da fondi nel capitale proprio	0.00	70'000.00	0.00
46	9.88	Ricavi da riversamenti	1'875'310.89	1'630'646.00	1'661'303.54
460	0.00	Partecipazioni a ricavi	0.00	200.00	115.65
4601	0.00	Partecipazioni a ricavi del Cantone	0.00	200.00	115.65
461	4.73	Indennizzi di enti pubblici	898'199.85	715'100.00	911'675.09
4610	0.08	Indennizzi della Confederazione	14'367.80	18'500.00	9'246.45
4611	1.22	Indennizzi del Cantone	231'960.15	183'500.00	203'113.34
4612	3.44	Indennizzi di comuni e consorzi comunali	651'871.90	513'100.00	699'315.30
462	2.12	Perequazione finanziaria e compensazione degli oneri	401'946.00	401'946.00	305'853.00
4621	2.12	Perequazione finanziaria e compensazione degli oneri al Cantone	401'946.00	401'946.00	305'853.00
463	3.02	Contributi di enti pubblici e terzi	572'805.69	510'400.00	440'679.85

CONSUNTIVO MODELLO CONTABILE MCA2
DAL 01-01-2023 AL 31-12-2023

Comune di Mesocco	
Pagina	15

RICAPITOLAZIONE PER GENERE DI CONTO

CONTO	%	DESCRIZIONE DEL CONTO	CONSUNTIVO 2023	PREVENTIVO 2023	CONSUNTIVO 2022
4631	2.64	Contributi del Cantone	501'170.29	497'900.00	412'275.60
4635	0.19	Contributi di imprese private	35'604.75	12'500.00	12'704.25
4637	0.19	Contributi di economie domestiche	36'030.65	0.00	15'700.00
469	0.01	Rimanenti ricavi da riversamenti	2'359.35	3'000.00	2'979.95
4699	0.01	Ridistribuzioni	2'359.35	3'000.00	2'979.95
48	0.00	Ricavi straordinari	0.00	0.00	41'986.00
486	0.00	Ricavi straordinari da riversamenti	0.00	0.00	41'986.00
4860	0.00	Ricavi straordinari da riversamenti; Confederazione	0.00	0.00	41'986.00
49	6.48	Compensazioni interne	1'229'934.00	1'156'001.00	1'075'256.00
491	3.80	Prestazioni di servizi (personale)	721'725.00	585'200.00	583'778.00
4910	3.80	Compensazione interna di prestazioni di servizi	721'725.00	585'200.00	583'778.00
492	1.32	Fitti, pigioni, costi di utilizzazione, veicoli	251'000.00	293'000.00	254'000.00
4920	1.32	Compensazione interna di fitti, pigioni, costi di utilizzazione, veicoli	251'000.00	293'000.00	254'000.00
493	0.53	Costi d'esercizio e amministrativi	101'150.00	102'000.00	101'265.00
4930	0.53	Compensazione interna di costi d'esercizio e amministrativi	101'150.00	102'000.00	101'265.00
494	0.82	Interessi figurativi e spese finanziarie	156'059.00	175'801.00	136'213.00
4940	0.82	Compensazioni interne di interessi figurativi e spese finanziarie	156'059.00	175'801.00	136'213.00

CONSUNTIVO MODELLO CONTABILE MCA2
DAL 01-01-2023 AL 31-12-2023

Comune di Mesocco	
Pagina	16

0	AMMINISTRAZIONE GENERALE	CONSUNTIVO 2023		PREVENTIVO 2023	CONSUNTIVO 2022
		SPESE	RICAVI		
0110	Legislativo				
3	SPESE				
3000.001	Stipendi, onorari, indennità ad autorità e commissioni	12'565.00		13'000.00	11'315.00
3053.001	Contributi assicurazioni infortuni	84.90		100.00	75.25
3170.001	Rimborso spese di viaggio, vitto e altre spese	495.00		300.00	559.80
	Totale RICAVI		0.00	0.00	0.00
	Totale SPESE	13'144.90		13'400.00	11'950.05
	SALDO		13'144.90	13'400.00	11'950.05
0120	Esecutivo				
3	SPESE				
3000.001	Stipendi, onorari, indennità ad autorità e commissioni	83'514.10		95'000.00	86'649.40
3050.001	Contributi AVS, AI, IPG, AD	6'815.00		7'600.00	7'018.55
3052.001	Contributi cassa pensioni	3'496.20		3'500.00	4'668.00
3053.001	Contributi assicurazioni infortuni	588.45		670.00	615.15
3055.001	Contributi assicurazione indennità malattie	334.05		330.00	325.05
3099.001	Spese per il personale	5'507.50		4'000.00	8'019.50
3170.001	Rimborso spese di viaggio, vitto e altre spese	6'922.90		8'000.00	7'510.90
3170.002	Spese di rappresentanza	2'509.05		2'000.00	1'789.75
	Totale RICAVI		0.00	0.00	0.00
	Totale SPESE	109'687.25		121'100.00	116'596.30
	SALDO		109'687.25	121'100.00	116'596.30
0210	Amministrazione comunale				
3	SPESE				
3010.001	Stipendi del personale	603'233.40		600'000.00	574'685.25
3050.001	Contributi AVS, AI, IPG, AD	47'671.41		47'100.00	46'832.75
3052.001	Contributi cassa pensioni	73'914.12		73'500.00	72'091.40

CONSUNTIVO MODELLO CONTABILE MCA2
DAL 01-01-2023 AL 31-12-2023

Comune di Mesocco	
Pagina	17

0	AMMINISTRAZIONE GENERALE	CONSUNTIVO 2023		PREVENTIVO 2023	CONSUNTIVO 2022
		SPESE	RICAVI		
0210	Amministrazione comunale				
3	SPESE				
3053.001	Contributi assicurazioni infortuni	4'381.80		4'160.00	4'263.45
3055.001	Contributi assicurazione indennità malattie	4'462.30		4'600.00	4'304.55
3090.001	Formazione e perfezionamento professionale	2'354.50		500.00	800.00
3091.001	Spese reclutamento di personale	0.00		500.00	0.00
3100.001	Materiale d'ufficio	3'870.00		5'000.00	4'738.90
3102.001	Stampati, pubblicazioni	13'725.85		13'000.00	12'393.60
3103.001	Letteratura specializzata, riviste	2'379.85		2'600.00	2'337.00
3110.001	Acquisto mobili e apparecchi d'ufficio	597.25		2'000.00	539.60
3113.001	Acquisto apparecchiature informatiche	3'902.15		5'000.00	125.70
3118.001	Acquisto e sviluppo di programmi informatici e licenze	48'730.85		37'000.00	38'647.80
3130.002	Spese telefoniche e servizi internet	10'689.45		9'000.00	8'772.15
3130.003	Spese affrancature postali	17'192.85		20'000.00	19'899.85
3130.004	Commissioni e spese bancarie/postali	8'794.70		10'000.00	7'503.46
3130.005	Spese e tasse incasso crediti	7'359.80		7'000.00	5'420.70
3130.007	Tasse diverse a terzi	21'513.80		2'500.00	1'795.85
3132.001	Onorari per consulenza giuridica, periti, esperti	53'935.30		20'000.00	44'497.60
3133.001	Utilizzo applicativi informatici cantonali per imposte	11'129.30		11'500.00	10'943.15
3134.002	Assicurazione responsabilità civile	14'220.40		14'300.00	14'220.40
3134.003	Assicurazioni RC e casco veicoli	2'134.50		2'700.00	2'804.10
3150.001	Manutenzione mobili e apparecchi	224.85		500.00	169.00
3153.001	Manutenzione apparecchiature informatiche	1'544.25		1'000.00	195.20
3161.001	Affitto e noleggio di apparecchi	7'795.24		7'000.00	7'173.60
3170.001	Rimborso spese di viaggio, vitto e altre spese	4'905.75		5'000.00	3'346.40
3611.001	Indennizzi al Cantone	39'536.65		35'000.00	42'878.95
4	RICAVI				

CONSUNTIVO MODELLO CONTABILE MCA2
DAL 01-01-2023 AL 31-12-2023

Comune di Mesocco	
Pagina	18

0	AMMINISTRAZIONE GENERALE	CONSUNTIVO 2023		PREVENTIVO 2023	CONSUNTIVO 2022
		SPESE	RICAVI		
0210	Amministrazione comunale				
4	RICAVI				
4210.001	Tasse per servizi amministrativi		27'078.37	25'000.00	23'063.24
4260.004	Rimborsi spese procedure esecutive		8'926.85	8'000.00	9'047.82
4390.001	Ricavi diversi d'esercizio		2'701.60	3'000.00	23'177.05
4611.001	Indennizzi del Cantone		5'504.85	5'000.00	5'982.09
4611.002	Indennizzi del Cantone per tassazioni fiscali		82'445.00	84'000.00	84'150.00
4612.001	Indennizzi per la gestione contabile di altri enti		2'000.00	2'000.00	2'000.00
4612.002	Provvigioni d'incasso imposte di culto		4'579.30	5'000.00	4'520.05
4910.001	Compensazione interna di prestazioni		178'000.00	176'000.00	173'000.00
	Totale RICAVI		311'235.97	308'000.00	324'940.25
	Totale SPESE	1'010'200.32		940'460.00	931'380.41
	SALDO		698'964.35	632'460.00	606'440.16
0220	Ufficio tecnico comunale				
3	SPESE				
3010.001	Stipendi del personale	135'094.90		136'000.00	131'118.55
3049.001	Indennità per servizio di picchetto	4'332.00		4'212.00	4'212.00
3049.002	Altre indennità al personale	4'470.00		4'500.00	4'470.00
3050.001	Contributi AVS, AI, IPG, AD	11'135.40		11'000.00	10'842.15
3052.001	Contributi cassa pensioni	17'824.08		17'600.00	16'609.00
3053.001	Contributi assicurazioni infortuni	961.70		1'000.00	949.85
3055.001	Contributi assicurazione indennità malattie	1'064.35		1'060.00	1'031.50
3090.001	Formazione e perfezionamento professionale	0.00		500.00	0.00
3100.001	Materiale d'ufficio	1'084.95		1'000.00	1'236.10
3110.001	Acquisto mobili e apparecchi d'ufficio	0.00		1'500.00	3'076.00
3112.001	Abbigliamento di servizio	0.00		200.00	0.00

CONSUNTIVO MODELLO CONTABILE MCA2
DAL 01-01-2023 AL 31-12-2023

Comune di Mesocco	
Pagina	19

0	AMMINISTRAZIONE GENERALE	CONSUNTIVO 2023		PREVENTIVO	CONSUNTIVO
		SPESE	RICAVI	2023	2022
0220	Ufficio tecnico comunale				
3	SPESE				
3118.001	Acquisto e sviluppo di programmi informatici e licenze	4'669.50		5'000.00	3'654.65
3130.001	Prestazioni di servizi di terzi	1'767.45		50'000.00	2'499.80
3131.001	Consulenza edilizia	19'764.20		15'000.00	20'895.60
3153.001	Manutenzione apparecchiature informatiche	0.00		500.00	0.00
3170.001	Rimborso spese di viaggio, vitto e altre spese	47.80		500.00	178.10
3910.001	Prestazioni interne amministrazione	52'000.00		50'000.00	47'000.00
4	RICAVI				
4210.001	Tasse per servizi amministrativi		600.00	2'000.00	1'050.00
4210.002	Tasse licenze edilizie		13'660.00	70'000.00	15'522.00
4270.002	Multe edilizie		0.00	1'000.00	0.00
4310.001	Prestazioni proprie per investimenti		0.00	5'000.00	15'000.00
4910.001	Compensazione interna di prestazioni		18'000.00	18'000.00	48'000.00
	Totale RICAVI		32'260.00	96'000.00	79'572.00
	Totale SPESE	254'216.33		299'572.00	247'773.30
	SALDO		221'956.33	203'572.00	168'201.30
0290	Immobili amministrativi				
3	SPESE				
3010.001	Stipendi del personale	16'771.30		13'000.00	11'348.90
3050.001	Contributi AVS, AI, IPG, AD	1'365.20		1'020.00	930.70
3053.001	Contributi assicurazioni infortuni	364.05		280.00	258.15
3055.001	Contributi assicurazione indennità malattie	130.55		50.00	49.00
3120.001	Combustibili, energia, acqua, rifiuti	24'504.85		24'000.00	13'361.20
3134.001	Assicurazioni cose	1'217.49		1'200.00	1'394.44
3144.001	Manutenzione edifici e impianti	20'926.44		5'000.00	5'668.75

CONSUNTIVO MODELLO CONTABILE MCA2
DAL 01-01-2023 AL 31-12-2023

0	AMMINISTRAZIONE GENERALE	CONSUNTIVO 2023		PREVENTIVO 2023	CONSUNTIVO 2022
		SPESE	RICAVI		
0290	<i>Immobili amministrativi</i>				
3	SPESE				
3300.001	Ammortamenti ordinari	84'123.60		100'200.00	82'022.25
4	RICAVI				
4920.001	Compensazione interna affitto magazzino AEC		12'000.00	12'000.00	12'000.00
	Totale RICAVI		12'000.00	12'000.00	12'000.00
	Totale SPESE	149'403.48		144'750.00	115'033.39
	SALDO		137'403.48	132'750.00	103'033.39

CONSUNTIVO MODELLO CONTABILE MCA2
DAL 01-01-2023 AL 31-12-2023

1	ORDINE PUBBLICO E SICUREZZA, DIFESA	CONSUNTIVO 2023		PREVENTIVO 2023	CONSUNTIVO 2022
		SPESE	RICAVI		
1110	Polizia comunale				
3	SPESE				
3010.001	Stipendi del personale	98'831.50		100'000.00	95'231.00
3049.001	Indennità per servizio di picchetto	4'332.00		4'212.00	4'212.00
3049.002	Altre indennità al personale	510.00		600.00	510.00
3050.001	Contributi AVS, AI, IPG, AD	8'418.05		8'350.00	8'154.35
3052.001	Contributi cassa pensioni	11'287.80		11'500.00	10'870.80
3053.001	Contributi assicurazioni infortuni	727.00		730.00	714.45
3055.001	Contributi assicurazione indennità malattie	804.65		810.00	775.55
3090.001	Formazione e perfezionamento professionale	0.00		500.00	143.05
3100.001	Materiale d'ufficio	1'016.95		500.00	500.00
3101.002	Carburanti e lubrificanti	1'276.85		2'200.00	2'050.95
3111.001	Acquisto mobili, macchine, apparecchi, attrezzi	0.00		1'000.00	0.00
3112.001	Abbigliamento di servizio	0.00		1'000.00	0.00
3113.001	Acquisto apparecchiature informatiche	0.00		500.00	516.95
3134.003	Assicurazioni RC e casco veicoli	1'130.20		1'200.00	1'130.20
3151.002	Manutenzione veicoli	2'233.80		2'000.00	1'856.20
3170.001	Rimborso spese di viaggio, vitto e altre spese	2'533.60		2'000.00	2'116.80
3601.001	Tasse vignette ciclomotori	0.00		200.00	100.65
4	RICAVI				
4210.003	Tasse prolungamento orari di polizia		60.00	200.00	150.00
4260.005	Indennizzi notifca atti esecutivi e giudiziari		1'330.00	1'000.00	1'530.00
4270.001	Multe		9'756.00	5'000.00	8'558.00
4601.001	Tasse vignette ciclomotori		0.00	200.00	115.65
4910.001	Compensazione interna di prestazioni		18'000.00	15'000.00	15'000.00

CONSUNTIVO MODELLO CONTABILE MCA2
DAL 01-01-2023 AL 31-12-2023

Comune di Mesocco	
Pagina	22

1	ORDINE PUBBLICO E SICUREZZA, DIFESA	CONSUNTIVO 2023		PREVENTIVO 2023	CONSUNTIVO 2022
		SPESE	RICAVI		
1110	Polizia comunale				
	<i>Totale RICAVI</i>		29'146.00	21'400.00	25'353.65
	<i>Totale SPESE</i>	133'102.40		137'302.00	128'882.95
	<i>SALDO</i>		103'956.40	115'902.00	103'529.30
1120	Sicurezza stradale				
3	SPESE				
3010.001	Stipendi del personale	30'591.20		30'000.00	27'191.45
3050.001	Contributi AVS, AI, IPG, AD	2'257.35		2'500.00	2'229.90
3053.001	Contributi assicurazioni infortuni	665.80		660.00	618.50
3055.001	Contributi assicurazione indennità malattie	34.75		50.00	29.45
3090.001	Formazione e perfezionamento professionale	0.00		500.00	0.00
3112.001	Abbigliamento di servizio	3'808.13		1'000.00	7'043.95
3170.001	Rimborso spese di viaggio, vitto e altre spese	6'043.55		4'500.00	6'163.30
	<i>Totale RICAVI</i>		0.00	0.00	0.00
	<i>Totale SPESE</i>	43'400.78		39'210.00	43'276.55
	<i>SALDO</i>		43'400.78	39'210.00	43'276.55
1400	Servizi amministrativi regionali				
3	SPESE				
3612.001	Indennizzi alla Regione Moesa	86'708.00		75'000.00	73'836.00
3612.002	Indennizzi per curatela professionale	6'054.85		1'000.00	0.00
4	RICAVI				
4612.005	Utili di gestione del Registro Fondiario		41'943.20	15'000.00	22'246.00
	<i>Totale RICAVI</i>		41'943.20	15'000.00	22'246.00
	<i>Totale SPESE</i>	92'762.85		76'000.00	73'836.00
	<i>SALDO</i>		50'819.65	61'000.00	51'590.00
1401	Ufficio stime, catasto e misurazione				

CONSUNTIVO MODELLO CONTABILE MCA2
DAL 01-01-2023 AL 31-12-2023

Comune di Mesocco	
Pagina	23

1	ORDINE PUBBLICO E SICUREZZA, DIFESA	CONSUNTIVO 2023		PREVENTIVO 2023	CONSUNTIVO 2022
		SPESE	RICAVI		
1401	Ufficio stime, catasto e misurazione				
3	SPESE				
3130.001	Prestazioni di servizi di terzi	13'176.55		6'000.00	3'085.45
	Totale RICAVI		0.00	0.00	0.00
	Totale SPESE	13'176.55		6'000.00	3'085.45
	SALDO		13'176.55	6'000.00	3'085.45
1500	Pompieri e protezione antincendio				
3	SPESE				
3134.004	Assicurazione intervento pompieri	3'505.95		3'500.00	3'471.30
3611.001	Indennizzi al Cantone	3'605.55		4'000.00	2'600.00
3612.003	Indennizzi per interventi pompieri di Circolo	3'607.70		2'000.00	7'456.50
3612.015	Indennizzo deficit Pompieri Alta Mesolcina	20'114.88		5'000.00	28'725.86
	Totale RICAVI		0.00	0.00	0.00
	Totale SPESE	30'834.08		14'500.00	42'253.66
	SALDO		30'834.08	14'500.00	42'253.66
1610	Difesa militare e poligoni di tiro				
3	SPESE				
3120.001	Combustibili, energia, acqua, rifiuti	1'041.39		2'800.00	1'633.44
3300.001	Ammortamenti ordinari	13'979.65		14'000.00	13'979.65
3614.003	Ripartizione indennizzi tiri militari con privati	1'500.00		1'500.00	1'500.00
4	RICAVI				
4610.001	Indennizzi per tiri militari		0.00	2'000.00	0.00
	Totale RICAVI		0.00	2'000.00	0.00
	Totale SPESE	16'521.04		18'300.00	17'113.09
	SALDO		16'521.04	16'300.00	17'113.09
1620	Protezione civile				

CONSUNTIVO MODELLO CONTABILE MCA2
DAL 01-01-2023 AL 31-12-2023

1	ORDINE PUBBLICO E SICUREZZA, DIFESA	CONSUNTIVO 2023		PREVENTIVO	CONSUNTIVO
		SPESE	RICAVI	2023	2022
1620	<i>Protezione civile</i>				
3	SPESE				
3120.001	Combustibili, energia, acqua, rifiuti	4'389.10		4'000.00	3'552.40
3134.001	Assicurazioni cose	406.84		400.00	399.64
3144.001	Manutenzione edifici e impianti	0.00		1'000.00	0.00
3611.001	Indennizzi al Cantone	10'231.85		10'000.00	10'014.45
	Totale RICAVI		0.00	0.00	0.00
	Totale SPESE	15'027.79		15'400.00	13'966.49
	SALDO		15'027.79	15'400.00	13'966.49

CONSUNTIVO MODELLO CONTABILE MCA2
DAL 01-01-2023 AL 31-12-2023

Comune di Mesocco	
Pagina	25

2	FORMAZIONE	CONSUNTIVO 2023		PREVENTIVO 2023	CONSUNTIVO 2022
		SPESE	RICAVI		
2110	Scuola dell'infanzia				
3	SPESE				
3020.001	Stipendi dei docenti	209'966.65		195'000.00	195'613.65
3050.001	Contributi AVS, AI, IPG, AD	16'553.30		15'700.00	16'016.10
3052.001	Contributi cassa pensioni	18'797.24		18'000.00	16'845.15
3053.001	Contributi assicurazioni infortuni	1'443.60		1'400.00	1'403.70
3055.001	Contributi assicurazione indennità malattie	1'574.85		1'550.00	1'523.30
3090.001	Formazione e perfezionamento professionale	424.00		1'000.00	135.00
3104.001	Materiale didattico e di consumo	4'544.53		4'000.00	4'944.34
3130.014	Spese telefoniche, servizi internet, canoni radio/TV	2'132.35		2'300.00	2'148.40
3171.001	Escursioni, gite scolastiche	1'869.75		500.00	945.40
3171.003	Corsi sportivi	6'921.90		6'500.00	4'973.46
4	RICAVI				
4260.003	Rimborsi assicurativi per il personale		6'929.95	0.00	0.00
4260.008	Rimborsi per corsi sportivi		1'385.00	1'800.00	865.00
4631.001	Contributi cantonali		26'511.25	27'800.00	27'840.00
	Totale RICAVI		34'826.20	29'600.00	28'705.00
	Totale SPESE	264'228.17		245'950.00	244'548.50
	SALDO		229'401.97	216'350.00	215'843.50
2120	Scuola elementare				
3	SPESE				
3020.001	Stipendi dei docenti	581'440.50		571'000.00	542'156.15
3050.001	Contributi AVS, AI, IPG, AD	57'271.00		45'600.00	44'023.60
3052.001	Contributi cassa pensioni	58'533.68		51'700.00	59'024.15
3053.001	Contributi assicurazioni infortuni	4'105.90		4'000.00	3'868.60
3055.001	Contributi assicurazione indennità malattie	4'469.20		4'450.00	4'181.35

CONSUNTIVO MODELLO CONTABILE MCA2
DAL 01-01-2023 AL 31-12-2023

Comune di Mesocco	
Pagina	26

2	FORMAZIONE	CONSUNTIVO 2023		PREVENTIVO 2023	CONSUNTIVO 2022
		SPESE	RICAVI		
2120	Scuola elementare				
3	SPESE				
3064.001	Rendite transitorie per pensionamenti anticipati	12'250.00		12'000.00	0.00
3090.001	Formazione e perfezionamento professionale	6'338.20		3'000.00	1'352.00
3104.002	Materiale didattico	10'579.26		10'000.00	7'026.88
3104.003	Materiale di consumo	16'605.42		15'000.00	12'220.09
3110.002	Acquisto mobili e apparecchi scolastici	2'118.35		2'000.00	547.10
3113.001	Acquisto apparecchiature informatiche	21'714.81		12'500.00	5'785.95
3118.001	Acquisto e sviluppo di programmi informatici e licenze	195.00		3'000.00	1'532.90
3150.001	Manutenzione mobili e apparecchi	746.70		1'000.00	185.00
3153.001	Manutenzione apparecchiature informatiche	2'705.85		3'000.00	1'102.50
3161.001	Affitto e noleggio di apparecchi	3'512.10		4'000.00	3'434.10
3171.001	Escursioni, gite scolastiche	2'035.75		2'500.00	5'179.90
3171.002	Progetti scolastici	15'023.38		2'500.00	2'188.00
3171.003	Corsi sportivi	28'630.00		18'000.00	11'628.60
4	RICAVI				
4260.003	Rimborsi assicurativi per il personale		490.25	0.00	12'911.00
4260.006	Rimborsi per materiale di consumo		1'200.00	1'400.00	1'480.00
4260.007	Rimborsi per escursioni, gite e progetti		5'075.00	2'500.00	3'890.00
4260.008	Rimborsi per corsi sportivi		8'057.90	2'500.00	2'020.00
4631.001	Contributi cantonali		94'276.64	78'000.00	93'807.75
	Totale RICAVI		109'099.79	84'400.00	114'108.75
	Totale SPESE	828'275.10		765'250.00	705'436.87
	SALDO		719'175.31	680'850.00	591'328.12
2130	Scuola secondaria e avviamento pratico				
3	SPESE				

CONSUNTIVO MODELLO CONTABILE MCA2
DAL 01-01-2023 AL 31-12-2023

2	FORMAZIONE	CONSUNTIVO 2023		PREVENTIVO 2023	CONSUNTIVO 2022
		SPESE	RICAVI		
2130	Scuola secondaria e avviamento pratico				
3	SPESE				
3612.005	Indennizzi a Corporazione scolastica sec/sap Moesano	558'978.02		530'000.00	475'768.97
	Totale RICAVI		0.00	0.00	0.00
	Totale SPESE	558'978.02		530'000.00	475'768.97
	SALDO		558'978.02	530'000.00	475'768.97
2140	Scuola di musica				
3	SPESE				
3614.002	Indennizzi a Scuola di Musica del Moesano	10'062.50		13'000.00	11'862.50
	Totale RICAVI		0.00	0.00	0.00
	Totale SPESE	10'062.50		13'000.00	11'862.50
	SALDO		10'062.50	13'000.00	11'862.50
2170	Immobili e attrezzature scolastiche				
3	SPESE				
3010.001	Stipendi del personale	123'847.60		115'000.00	110'767.60
3049.002	Altre indennità al personale	306.00		310.00	300.00
3050.001	Contributi AVS, AI, IPG, AD	9'852.35		8'700.00	8'846.25
3052.001	Contributi cassa pensioni	6'432.60		6'900.00	6'322.28
3053.001	Contributi assicurazioni infortuni	2'632.15		2'350.00	2'454.25
3055.001	Contributi assicurazione indennità malattie	903.90		840.00	728.75
3101.001	Materiale d'esercizio e di consumo	10'772.00		10'000.00	10'535.72
3110.002	Acquisto mobili e apparecchi scolastici	24'702.05		5'000.00	1'891.90
3111.002	Acquisto attrezzature ginniche	2'328.05		3'000.00	4'182.95
3120.001	Combustibili, energia, acqua, rifiuti	111'329.40		115'000.00	74'190.95
3134.001	Assicurazioni cose	6'739.53		6'700.00	6'618.86
3144.001	Manutenzione edifici e impianti	36'362.49		30'000.00	30'345.76

CONSUNTIVO MODELLO CONTABILE MCA2
DAL 01-01-2023 AL 31-12-2023

Comune di Mesocco	
Pagina	28

2	FORMAZIONE	CONSUNTIVO 2023		PREVENTIVO 2023	CONSUNTIVO 2022
		SPESE	RICAVI		
2170	Immobili e attrezzature scolastiche				
3	SPESE				
3151.003	Manutenzione attrezzature ginniche	1'327.10		1'500.00	1'500.00
3170.001	Rimborso spese di viaggio, vitto e altre spese	504.00		420.00	690.90
3612.006	Indennizzi per pulizia aule scolastiche Soazza	13'943.40		13'000.00	13'180.30
3910.004	Prestazioni interne operai servizio costruzioni	5'000.00		5'000.00	5'000.00
4	RICAVI				
4260.003	Rimborsi assicurativi per il personale		623.50	0.00	0.00
4470.001	Affitto immobile a Corporazione scolastica sec/sap		38'640.00	38'640.00	38'640.00
	Totale RICAVI		39'263.50	38'640.00	38'640.00
	Totale SPESE	356'982.62		323'720.00	277'556.47
	SALDO		317'719.12	285'080.00	238'916.47
2180	Strutture diurne, sorveglianza				
3	SPESE				
3010.001	Stipendi del personale	35'852.45		33'000.00	43'208.10
3050.001	Contributi AVS, AI, IPG, AD	2'977.30		2'650.00	3'524.75
3052.001	Contributi cassa pensioni	1'683.36		1'600.00	1'406.25
3053.001	Contributi assicurazioni infortuni	258.20		230.00	309.95
3055.001	Contributi assicurazione indennità malattie	255.75		250.00	336.00
3612.007	Indennizzi casa di cura del Circolo per pasti mensa	34'746.00		25'000.00	27'594.00
4	RICAVI				
4230.001	Tasse scolastiche		3'600.00	3'600.00	2'400.00
4240.001	Tasse di refezione mensa scolastica		25'714.00	20'000.00	21'062.00
4631.001	Contributi cantonali		10'969.00	10'000.00	7'415.50

CONSUNTIVO MODELLO CONTABILE MCA2
DAL 01-01-2023 AL 31-12-2023

Comune di Mesocco	
Pagina	29

2	FORMAZIONE	CONSUNTIVO 2023		PREVENTIVO 2023	CONSUNTIVO 2022
		SPESE	RICAVI		
2180	Strutture diurne, sorveglianza				
	<i>Totale RICAVI</i>		40'283.00	33'600.00	30'877.50
	<i>Totale SPESE</i>	75'773.06		62'730.00	76'379.05
	<i>SALDO</i>		35'490.06	29'130.00	45'501.55
2190	Direzione e amministrazione scolastica				
3	SPESE				
3000.001	Stipendi, onorari, indennità ad autorità e commissioni	3'790.00		5'000.00	3'940.00
3010.001	Stipendi del personale	12'836.10		11'000.00	9'816.85
3010.002	Stipendi direzione scolastica	45'352.15		45'000.00	38'328.10
3050.001	Contributi AVS, AI, IPG, AD	4'677.65		4'450.00	3'887.20
3052.001	Contributi cassa pensioni	7'489.52		7'300.00	5'858.35
3053.001	Contributi assicurazioni infortuni	431.00		430.00	369.05
3055.001	Contributi assicurazione indennità malattie	347.05		350.00	293.05
3090.001	Formazione e perfezionamento professionale	0.00		500.00	0.00
3091.001	Spese reclutamento di personale	140.00		500.00	0.00
3099.001	Spese per il personale	4'098.40		1'000.00	5'035.30
3100.001	Materiale d'ufficio	752.25		800.00	293.90
3102.001	Stampati, pubblicazioni	0.00		300.00	0.00
3103.001	Letteratura specializzata, riviste	625.00		500.00	405.00
3113.001	Acquisto apparecchiature informatiche	23.20		2'000.00	1'775.55
3118.001	Acquisto e sviluppo di programmi informatici e licenze	242.33		2'000.00	230.48
3130.003	Spese affrancature postali	0.00		300.00	256.95
3130.006	Contributi ad associazioni di categoria	440.00		1'000.00	1'874.00
3130.014	Spese telefoniche, servizi internet, canoni radio/TV	1'042.65		2'000.00	1'805.10
3153.001	Manutenzione apparecchiature informatiche	0.00		500.00	434.55
3161.001	Affitto e noleggio di apparecchi	258.40		700.00	700.85

CONSUNTIVO MODELLO CONTABILE MCA2
DAL 01-01-2023 AL 31-12-2023

Comune di Mesocco	
Pagina	30

2	FORMAZIONE	CONSUNTIVO 2023		PREVENTIVO 2023	CONSUNTIVO 2022
		SPESE	RICAVI		
2190	<i>Direzione e amministrazione scolastica</i>				
3	SPESE				
3170.001	Rimborso spese di viaggio, vitto e altre spese	0.00		500.00	0.00
3171.004	Altre spese scolastiche	284.10		500.00	363.05
3611.001	Indennizzi al Cantone	0.00		300.00	0.00
3910.001	Prestazioni interne amministrazione	5'000.00		5'000.00	5'000.00
4	RICAVI				
4631.001	Contributi cantonali		28'685.00	29'100.00	30'412.50
	<i>Totale RICAVI</i>		28'685.00	29'100.00	30'412.50
	<i>Totale SPESE</i>	87'829.80		91'930.00	80'667.33
	<i>SALDO</i>		59'144.80	62'830.00	50'254.83
2192	<i>Trasporti e altri servizi scolastici</i>				
3	SPESE				
3010.001	Stipendi del personale	17'100.40		17'500.00	16'623.40
3049.002	Altre indennità al personale	102.00		100.00	72.00
3050.001	Contributi AVS, AI, IPG, AD	1'317.50		1'370.00	1'324.05
3052.001	Contributi cassa pensioni	2'144.40		2'150.00	2'064.74
3053.001	Contributi assicurazioni infortuni	351.50		360.00	367.55
3055.001	Contributi assicurazione indennità malattie	126.05		130.00	126.15
3090.001	Formazione e perfezionamento professionale	0.00		500.00	0.00
3101.002	Carburanti e lubrificanti	3'291.10		2'000.00	2'210.30
3104.004	Materiale biblioteca e mediateca	91.40		1'000.00	149.00
3130.009	Abbonamenti postali scolari	12'621.00		12'000.00	14'812.00
3134.003	Assicurazioni RC e casco veicoli	1'601.60		1'650.00	1'601.60
3134.005	Assicurazione infortuni scolari	989.00		1'000.00	989.00
3137.001	Imposte e tasse di circolazione veicoli	0.00		400.00	360.30

CONSUNTIVO MODELLO CONTABILE MCA2
DAL 01-01-2023 AL 31-12-2023

Comune di Mesocco	
Pagina	31

2	FORMAZIONE	CONSUNTIVO 2023		PREVENTIVO 2023	CONSUNTIVO 2022
		SPESE	RICAVI		
2192	Trasporti e altri servizi scolastici				
3	SPESE				
3151.002	Manutenzione veicoli	4'173.17		3'000.00	2'633.80
3170.001	Rimborso spese di viaggio, vitto e altre spese	168.00		140.00	230.30
4	RICAVI				
4631.001	Contributi cantonali		15'290.95	16'000.00	14'902.05
	Totale RICAVI		15'290.95	16'000.00	14'902.05
	Totale SPESE	44'077.12		43'300.00	43'564.19
	SALDO		28'786.17	27'300.00	28'662.14
2193	Partecipazioni di enti pubblici				
4	RICAVI				
4612.003	Indennizzi da Comune di Soazza per scuole SI/SE		188'776.50	181'000.00	164'532.15
4612.004	Indennizzi da Corporazione scolastica sec/sap Moeano		104'780.35	107'000.00	92'308.25
	Totale RICAVI		293'556.85	288'000.00	256'840.40
	Totale SPESE	0.00		0.00	0.00
	SALDO	293'556.85		-288'000.00	-256'840.40
2200	Pedagogia specializzata				
3	SPESE				
3612.004	Indennizzi Corporazione scolastica Moesano (sostegno)	203'587.22		190'000.00	189'103.14
3614.001	Indennizzi a istituti ortopedagogici	24'084.65		20'000.00	22'995.00
4	RICAVI				
4631.001	Contributi cantonali		34'235.00	35'000.00	33'412.50
	Totale RICAVI		34'235.00	35'000.00	33'412.50
	Totale SPESE	227'671.87		210'000.00	212'098.14
	SALDO		193'436.87	175'000.00	178'685.64
2600	Formazione professionale superiore				

CONSUNTIVO MODELLO CONTABILE MCA2
DAL 01-01-2023 AL 31-12-2023

2	FORMAZIONE	CONSUNTIVO 2023		PREVENTIVO 2023	CONSUNTIVO 2022
		SPESE	RICAVI		
2600	<i>Formazione professionale superiore</i>				
3	SPESE				
3636.004	Contributi a istituti scolastici del Canton Grigioni	1'500.00		0.00	0.00
	<i>Totale RICAVI</i>		<i>0.00</i>	<i>0.00</i>	<i>0.00</i>
	<i>Totale SPESE</i>	<i>1'500.00</i>		<i>0.00</i>	<i>0.00</i>
	<i>SALDO</i>		<i>1'500.00</i>	<i>0.00</i>	<i>0.00</i>

CONSUNTIVO MODELLO CONTABILE MCA2
DAL 01-01-2023 AL 31-12-2023

3	CULTURA, SPORT E TEMPO LIBERO, CHIESA	CONSUNTIVO 2023		PREVENTIVO 2023	CONSUNTIVO 2022
		SPESE	RICAVI		
3110	Musei e arti figurative				
3	SPESE				
3636.002	Contributo a Fondazione Museo Moesano	5'320.00		5'300.00	5'292.00
	Totale RICAVI		0.00	0.00	0.00
	Totale SPESE	5'320.00		5'300.00	5'292.00
	SALDO		5'320.00	5'300.00	5'292.00
3120	Castello, protezione paesaggio, conservazione monumenti				
3	SPESE				
3010.001	Stipendi del personale	13'288.75		5'500.00	6'605.40
3050.001	Contributi AVS, AI, IPG, AD	1'412.00		450.00	541.75
3052.001	Contributi cassa pensioni	1'831.05		360.00	0.00
3053.001	Contributi assicurazioni infortuni	376.65		120.00	150.30
3055.001	Contributi assicurazione indennità malattie	110.40		40.00	51.50
3120.001	Combustibili, energia, acqua, rifiuti	2'036.00		3'000.00	1'855.60
3134.001	Assicurazioni cose	2'040.11		2'000.00	1'931.94
3144.001	Manutenzione edifici e impianti	2'562.83		0.00	0.00
3144.002	Manutenzione Castello e strutture	16'420.64		15'000.00	24'589.76
3144.013	Manutenzione Chiesa San Rocco e altri monumenti	1'082.39		5'000.00	28'090.87
3300.001	Ammortamenti ordinari	505.10		1'900.00	650.05
3636.001	Contributi ad istituzioni senza scopo di lucro	6'955.00		3'500.00	890.00
3910.004	Prestazioni interne operai servizio costruzioni	5'000.00		10'000.00	7'000.00
3910.005	Prestazioni interne azienda forestale	5'000.00		5'500.00	10'000.00
3910.011	Prestazioni interne operai servizio turismo	5'000.00		7'000.00	0.00
4	RICAVI				
4260.003	Rimborsi assicurativi per il personale		1'310.00	0.00	0.00
4472.001	Tasse di utilizzazione immobili		9'478.00	7'000.00	4'700.00

CONSUNTIVO MODELLO CONTABILE MCA2
DAL 01-01-2023 AL 31-12-2023

Comune di Mesocco	
Pagina	34

3	CULTURA, SPORT E TEMPO LIBERO, CHIESA	CONSUNTIVO 2023		PREVENTIVO 2023	CONSUNTIVO 2022
		SPESE	RICAVI		
3120	Castello, protezione paesaggio, conservazione monumenti				
4	RICAVI				
4611.001	Indennizzi del Cantone		27'828.00	0.00	0.00
	Totale RICAVI		38'616.00	7'000.00	4'700.00
	Totale SPESE	63'620.92		59'370.00	82'357.17
	SALDO		25'004.92	52'370.00	77'657.17
3220	Sala spettacoli e altri edifici, teatro, musica, canto				
3	SPESE				
3010.001	Stipendi del personale	4'623.50		4'200.00	4'155.20
3050.001	Contributi AVS, AI, IPG, AD	393.30		340.00	446.90
3053.001	Contributi assicurazioni infortuni	105.00		90.00	123.95
3055.001	Contributi assicurazione indennità malattie	37.50		20.00	28.35
3120.001	Combustibili, energia, acqua, rifiuti	12'085.30		12'000.00	6'844.35
3130.002	Spese telefoniche e servizi internet	0.00		0.00	168.40
3134.001	Assicurazioni cose	1'322.24		1'400.00	1'355.05
3144.001	Manutenzione edifici e impianti	1'402.20		10'000.00	3'396.80
3300.001	Ammortamenti ordinari	5'015.80		5'000.00	5'015.80
3636.001	Contributi ad istituzioni senza scopo di lucro	6'452.40		6'000.00	7'494.70
4	RICAVI				
4472.001	Tasse di utilizzazione immobili		1'580.00	1'000.00	400.00
	Totale RICAVI		1'580.00	1'000.00	400.00
	Totale SPESE	31'437.24		39'050.00	29'029.50
	SALDO		29'857.24	38'050.00	28'629.50
3290	Promozione culturale				
3	SPESE				
3636.001	Contributi ad istituzioni senza scopo di lucro	26'700.00		11'000.00	19'414.80

CONSUNTIVO MODELLO CONTABILE MCA2
DAL 01-01-2023 AL 31-12-2023

Comune di Mesocco	
Pagina	35

3	CULTURA, SPORT E TEMPO LIBERO, CHIESA	CONSUNTIVO 2023		PREVENTIVO 2023	CONSUNTIVO 2022
		SPESE	RICAVI		
3290	Promozione culturale				
3	SPESE				
3636.003	Contributo di gestione Centro Culturale di Circolo	11'000.00		11'000.00	11'000.00
	Totale RICAVI		0.00	0.00	0.00
	Totale SPESE	37'700.00		22'000.00	30'414.80
	SALDO		37'700.00	22'000.00	30'414.80
3410	Campo sportivo Mesocco e altre attività sportive				
3	SPESE				
3120.001	Combustibili, energia, acqua, rifiuti	3'228.75		3'800.00	2'814.55
3134.001	Assicurazioni cose	157.31		160.00	153.35
3140.001	Manutenzione campo sportivo	1'304.65		6'000.00	5'773.80
3144.001	Manutenzione edifici e impianti	2'733.50		3'000.00	5'619.40
3144.014	Percorso vita Mesocco	0.00		500.00	0.00
3636.001	Contributi ad istituzioni senza scopo di lucro	7'126.45		8'000.00	13'174.85
3637.006	Contributi a sportivi d'élite	5'000.00		0.00	0.00
3910.004	Prestazioni interne operai servizio costruzioni	5'500.00		5'500.00	5'500.00
4	RICAVI				
4260.002	Rimborsi assicurativi		0.00	0.00	2'959.30
	Totale RICAVI		0.00	0.00	2'959.30
	Totale SPESE	25'050.66		26'960.00	33'035.95
	SALDO		25'050.66	26'960.00	30'076.65
3420	Tempo libero, parchi giochi e sentieri Mesocco				
3	SPESE				
3141.007	Manutenzione sentieri Mesocco	3'000.00		3'000.00	3'000.00
3144.004	Manutenzione parco giochi Mesocco	1'641.40		2'000.00	528.30
3636.001	Contributi ad istituzioni senza scopo di lucro	11'684.00		12'000.00	11'242.00

CONSUNTIVO MODELLO CONTABILE MCA2
DAL 01-01-2023 AL 31-12-2023

3	CULTURA, SPORT E TEMPO LIBERO, CHIESA	CONSUNTIVO 2023		PREVENTIVO 2023	CONSUNTIVO 2022
		SPESE	RICAVI		
3420	Tempo libero, parchi giochi e sentieri Mesocco				
3	SPESE				
3910.004	Prestazioni interne operai servizio costruzioni	5'000.00		5'000.00	5'000.00
3910.005	Prestazioni interne azienda forestale	4'960.00		4'000.00	5'767.00
	Totale RICAVI		0.00	0.00	0.00
	Totale SPESE	26'285.40		26'000.00	25'537.30
	SALDO		26'285.40	26'000.00	25'537.30
3500	Chiese e affari religiosi				
3	SPESE				
3120.001	Combustibili, energia, acqua, rifiuti	3'504.90		0.00	664.30
3144.001	Manutenzione edifici e impianti	347.45		2'000.00	1'409.98
3632.001	Contributi al Comune Parrocchiale	14'380.85		14'500.00	14'311.50
3910.004	Prestazioni interne operai servizio costruzioni	8'000.00		8'000.00	8'000.00
	Totale RICAVI		0.00	0.00	0.00
	Totale SPESE	26'233.20		24'500.00	24'385.78
	SALDO		26'233.20	24'500.00	24'385.78

CONSUNTIVO MODELLO CONTABILE MCA2
DAL 01-01-2023 AL 31-12-2023

Comune di Mesocco	
Pagina	37

4	SANITÀ	CONSUNTIVO 2023		PREVENTIVO 2023	CONSUNTIVO 2022
		SPESE	RICAVI		
4110	Ospedali				
3	SPESE				
3611.002	Sussidi a Ente ospedaliero cantonale	130'523.00		140'000.00	130'799.00
	Totale RICAVI		0.00	0.00	0.00
	Totale SPESE	130'523.00		140'000.00	130'799.00
	SALDO		130'523.00	140'000.00	130'799.00
4120	Case medicalizzate, di riposo e di cura				
3	SPESE				
3612.008	Sussidi a case per anziani e di cura	362'214.90		250'000.00	292'625.45
4	RICAVI				
4260.001	Rimborsi		3'851.90	0.00	0.00
	Totale RICAVI		3'851.90	0.00	0.00
	Totale SPESE	362'214.90		250'000.00	292'625.45
	SALDO		358'363.00	250'000.00	292'625.45
4210	Cure ambulatoriali				
3	SPESE				
3612.009	Sussidi cura e assistenza a domicilio	241'637.31		180'000.00	171'366.97
4	RICAVI				
4260.001	Rimborsi		0.00	0.00	6'037.00
	Totale RICAVI		0.00	0.00	6'037.00
	Totale SPESE	241'637.31		180'000.00	171'366.97
	SALDO		241'637.31	180'000.00	165'329.97
4220	Servizi di salvataggio				
3	SPESE				
3161.001	Affitto e noleggio di apparecchi	3'879.85		3'000.00	2'778.80

CONSUNTIVO MODELLO CONTABILE MCA2
DAL 01-01-2023 AL 31-12-2023

Comune di Mesocco	
Pagina	38

4	SANITÀ	CONSUNTIVO 2023		PREVENTIVO	CONSUNTIVO
		SPESE	RICAVI	2023	2022
4220	Servizi di salvataggio				
3	SPESE				
3612.010	Contributo al Servizio Ambulanza del Moesano	10'615.80		6'000.00	7'577.10
	Totale RICAVI		0.00	0.00	0.00
	Totale SPESE	14'495.65		9'000.00	10'355.90
	SALDO		14'495.65	9'000.00	10'355.90
4320	Lotta contro le malattie, altro				
3	SPESE				
3636.001	Contributi ad istituzioni senza scopo di lucro	1'944.70		1'500.00	2'081.25
4	RICAVI				
4860.001	Ricavi straordinari da riversamenti; Confederazione		0.00	0.00	41'986.00
	Totale RICAVI		0.00	0.00	41'986.00
	Totale SPESE	1'944.70		1'500.00	2'081.25
	SALDO		1'944.70	1'500.00	-39'904.75
4330	Servizio medico scolastico				
3	SPESE				
3136.001	Dentista scolastico	17'412.90		20'000.00	34'399.90
4	RICAVI				
4260.001	Rimborsi		4'131.40	5'000.00	8'949.45
	Totale RICAVI		4'131.40	5'000.00	8'949.45
	Totale SPESE	17'412.90		20'000.00	34'399.90
	SALDO		13'281.50	15'000.00	25'450.45

CONSUNTIVO MODELLO CONTABILE MCA2
DAL 01-01-2023 AL 31-12-2023

Comune di Mesocco	
Pagina	39

5	SICUREZZA SOCIALE	CONSUNTIVO 2023		PREVENTIVO	CONSUNTIVO
		SPESE	RICA VI	2023	2022
5430	<i>Anticipo e incasso di contributi per il mantenimento</i>				
3	SPESE				
3637.003	Anticipo contributi mantenimento figli	27'195.00		35'000.00	32'724.00
4	RICA VI				
4637.001	Rimborsi di contributi		0.00	0.00	1'620.00
	<i>Totale RICA VI</i>		<i>0.00</i>	<i>0.00</i>	<i>1'620.00</i>
	<i>Totale SPESE</i>	<i>27'195.00</i>		<i>35'000.00</i>	<i>32'724.00</i>
	<i>SALDO</i>		<i>27'195.00</i>	<i>35'000.00</i>	<i>31'104.00</i>
5440	<i>Protezione dei giovani</i>				
3	SPESE				
3631.002	Spese del fondo intercomunale protezione dei minori	29'076.85		0.00	0.00
3636.001	Contributi ad istituzioni senza scopo di lucro	531.00		0.00	0.00
	<i>Totale RICA VI</i>		<i>0.00</i>	<i>0.00</i>	<i>0.00</i>
	<i>Totale SPESE</i>	<i>29'607.85</i>		<i>0.00</i>	<i>0.00</i>
	<i>SALDO</i>		<i>29'607.85</i>	<i>0.00</i>	<i>0.00</i>
5720	<i>Aiuto sociale secondo la legge</i>				
3	SPESE				
3611.003	Indennizzo al Cantone per il Servizio sociale Moesa	39'585.85		45'000.00	37'881.15
3637.004	Assistenza sociale	108'716.03		55'000.00	75'373.55
4	RICA VI				
4637.001	Rimborsi di contributi		6'523.05	0.00	0.00
	<i>Totale RICA VI</i>		<i>6'523.05</i>	<i>0.00</i>	<i>0.00</i>
	<i>Totale SPESE</i>	<i>148'301.88</i>		<i>100'000.00</i>	<i>113'254.70</i>
	<i>SALDO</i>		<i>141'778.83</i>	<i>100'000.00</i>	<i>113'254.70</i>
5730	<i>Asilo e rifugiati</i>				
3	SPESE				

CONSUNTIVO MODELLO CONTABILE MCA2
DAL 01-01-2023 AL 31-12-2023

5	SICUREZZA SOCIALE	CONSUNTIVO 2023		PREVENTIVO 2023	CONSUNTIVO 2022
		SPESE	RICAVI		
5730	<i>Asilo e rifugiati</i>				
3	SPESE				
3611.001	Indennizzi al Cantone	4'106.65		5'000.00	3'968.55
	Totale RICAVI		0.00	0.00	0.00
	Totale SPESE	4'106.65		5'000.00	3'968.55
	SALDO		4'106.65	5'000.00	3'968.55

CONSUNTIVO MODELLO CONTABILE MCA2
DAL 01-01-2023 AL 31-12-2023

Comune di Mesocco	
Pagina	41

6	TRASPORTI	CONSUNTIVO 2023		PREVENTIVO 2023	CONSUNTIVO 2022
		SPESE	RICAVI		
6130	Strade cantonali				
3	SPESE				
3611.001	Indennizzi al Cantone	3'478.35		5'000.00	3'635.35
	Totale RICAVI		0.00	0.00	0.00
	Totale SPESE	3'478.35		5'000.00	3'635.35
	SALDO		3'478.35	5'000.00	3'635.35
6150	Strade, parcheggi e illuminazione pubblica				
3	SPESE				
3120.002	Energia elettrica	50'064.80		60'000.00	31'176.05
3130.010	Trasmissione dati e commissioni incasso parchimetri	1'208.73		1'500.00	1'402.32
3141.001	Manutenzione strade, piazze e vie pedonali	195'095.80		180'000.00	170'512.65
3141.002	Manutenzione strade agricole e forestali	70'695.90		70'000.00	107'667.05
3141.003	Servizio invernale strade, piazze e vie pedonali	85'174.30		180'000.00	69'769.80
3141.005	Manutenzione infrastrutture illuminazione pubblica	25'221.00		30'000.00	35'953.31
3141.006	Manutenzione infrastrutture posteggi pubblici	2'795.85		10'000.00	11'735.15
3141.010	Cartellonistica e decorazioni	26'142.45		8'000.00	8'399.65
3300.001	Ammortamenti ordinari	63'680.45		72'400.00	68'077.25
3910.005	Prestazioni interne azienda forestale	16'154.00		14'000.00	15'439.00
3910.006	Prestazioni interne operaio IDA S. Bernardino	6'000.00		5'900.00	13'000.00
3910.012	Prestazioni interne operai azienda elettrica	35'000.00		0.00	0.00
4	RICAVI				
4240.002	Tasse di parcheggio		80'620.84	100'000.00	79'844.92
4260.002	Rimborsi assicurativi		0.00	0.00	5'644.00
4260.009	Rimborsi di terzi per servizio sgombero neve		3'129.55	4'000.00	3'129.55
4611.003	Indennizzi del Cantone per sgombero neve		24'861.85	24'000.00	24'115.50
4930.001	Compensazione interna costi manutenzione strade		57'000.00	57'000.00	57'000.00

CONSUNTIVO MODELLO CONTABILE MCA2
DAL 01-01-2023 AL 31-12-2023

6	TRASPORTI	CONSUNTIVO 2023		PREVENTIVO 2023	CONSUNTIVO 2022
		SPESE	RICAVI		
6150	Strade, parcheggi e illuminazione pubblica				
	<i>Totale RICAVI</i>		165'612.24	185'000.00	169'733.97
	<i>Totale SPESE</i>	577'233.28		631'800.00	533'132.23
	<i>SALDO</i>		411'621.04	446'800.00	363'398.26
6190	Servizio costruzioni				
3	SPESE				
3010.001	Stipendi del personale	466'309.20		488'000.00	475'927.95
3049.001	Indennità per servizio di picchetto	9'564.00		9'350.00	9'324.00
3049.002	Altre indennità al personale	5'982.00		2'000.00	5'688.00
3050.001	Contributi AVS, AI, IPG, AD	37'466.91		39'300.00	38'636.95
3052.001	Contributi cassa pensioni	60'444.95		62'000.00	60'559.63
3053.001	Contributi assicurazioni infortuni	10'259.30		10'800.00	10'719.10
3055.001	Contributi assicurazione indennità malattie	3'622.90		3'800.00	3'655.80
3090.001	Formazione e perfezionamento professionale	376.95		2'000.00	0.00
3100.001	Materiale d'ufficio	467.00		500.00	400.00
3101.001	Materiale d'esercizio e di consumo	4'287.95		6'000.00	4'236.47
3101.002	Carburanti e lubrificanti	16'884.83		20'000.00	16'884.95
3111.001	Acquisto mobili, macchine, apparecchi, attrezzi	19'570.10		5'000.00	50'738.29
3112.001	Abbigliamento di servizio	3'407.20		2'000.00	1'521.90
3120.001	Combustibili, energia, acqua, rifiuti	51'663.55		60'000.00	31'070.25
3130.002	Spese telefoniche e servizi internet	1'529.60		1'500.00	1'496.35
3134.001	Assicurazioni cose	906.88		900.00	890.17
3134.003	Assicurazioni RC e casco veicoli	6'942.39		9'300.00	9'275.01
3137.001	Imposte e tasse di circolazione veicoli	3'622.95		4'100.00	4'111.00
3144.001	Manutenzione edifici e impianti	4'985.56		10'000.00	5'842.49
3151.001	Manutenzione macchine, apparecchi, attrezzi	2'804.92		5'000.00	4'305.17

CONSUNTIVO MODELLO CONTABILE MCA2
DAL 01-01-2023 AL 31-12-2023

Comune di Mesocco	
Pagina	43

6	TRASPORTI	CONSUNTIVO 2023		PREVENTIVO 2023	CONSUNTIVO 2022
		SPESE	RICAVI		
6190	Servizio costruzioni				
3	SPESE				
3151.002	Manutenzione veicoli	10'864.52		10'000.00	35'886.20
3170.001	Rimborso spese di viaggio, vitto e altre spese	8'323.10		12'000.00	9'920.05
3300.001	Ammortamenti ordinari	13'137.55		13'100.00	13'137.55
4	RICAVI				
4240.010	Prestazioni per terzi		0.00	2'000.00	5'000.00
4260.003	Rimborsi assicurativi per il personale		4'946.20	0.00	8'390.05
4910.001	Compensazione interna di prestazioni		201'400.00	202'200.00	168'200.00
	Totale RICAVI		206'346.20	204'200.00	181'590.05
	Totale SPESE	743'424.31		776'650.00	794'227.28
	SALDO		537'078.11	572'450.00	612'637.23
6220	Trasporti pubblici				
3	SPESE				
3130.008	Abbonamento carte giornaliere FFS	14'380.00		14'500.00	14'380.00
3144.001	Manutenzione edifici e impianti	76.36		2'000.00	0.00
3300.001	Ammortamenti ordinari	5'035.40		5'050.00	5'035.40
3634.002	Partecipazione alla Comunità tariffale Arcobaleno	11'709.55		12'000.00	11'923.00
3910.010	Prestazioni interne personale pulizia servizi pubblici	3'500.00		3'000.00	3'000.00
4	RICAVI				
4250.002	Vendite carte giornaliere FFS		14'733.10	10'500.00	14'011.00
	Totale RICAVI		14'733.10	10'500.00	14'011.00
	Totale SPESE	34'701.31		36'550.00	34'338.40
	SALDO		19'968.21	26'050.00	20'327.40

CONSUNTIVO MODELLO CONTABILE MCA2
DAL 01-01-2023 AL 31-12-2023

Comune di Mesocco	
Pagina	44

7	PROTEZIONE DELL'AMBIENTE E ASSETTO DEL TERRITORIO	CONSUNTIVO 2023		PREVENTIVO 2023	CONSUNTIVO 2022
		SPESE	RICAVI		
7101	Approvvigionamento idrico				
3	SPESE				
3090.001	Formazione e perfezionamento professionale	0.00		0.00	7'965.00
3111.001	Acquisto mobili, macchine, apparecchi, attrezzi	8'000.00		0.00	0.00
3113.001	Acquisto apparecchiature informatiche	0.00		1'000.00	12'920.00
3120.002	Energia elettrica	13'742.10		22'000.00	13'105.55
3130.001	Prestazioni di servizi di terzi	4'534.33		3'000.00	2'515.00
3130.002	Spese telefoniche e servizi internet	222.60		300.00	241.15
3130.006	Contributi ad associazioni di categoria	804.20		1'000.00	974.20
3134.001	Assicurazioni cose	3'883.76		3'900.00	3'880.87
3143.001	Manutenzione infrastrutture	55'058.69		80'000.00	23'943.80
3153.001	Manutenzione apparecchiature informatiche	9'519.15		5'000.00	5'141.05
3181.000	Perdite su debitori	0.00		2'000.00	0.00
3300.001	Ammortamenti ordinari	126'152.40		135'800.00	123'584.35
3910.001	Prestazioni interne amministrazione	10'000.00		10'000.00	10'000.00
3910.002	Prestazioni interne ufficio tecnico comunale	5'000.00		5'000.00	18'000.00
3910.004	Prestazioni interne operai servizio costruzioni	60'000.00		60'000.00	30'000.00
3940.001	Addebiti interessi calcolatori	20'789.00		22'803.00	17'439.00
4	RICAVI				
4240.003	Tasse consumo acqua potabile		211'495.55	200'000.00	199'200.85
4250.008	Installazioni, vendite e diversi		6'913.20	0.00	0.00
4510.001	Prelievi da finanziamenti speciali		92'779.48	145'256.00	64'084.12
4611.001	Indennizzi del Cantone		6'458.00	6'500.00	6'365.00
4940.001	Accreditati interessi calcolatori		60.00	47.00	60.00

CONSUNTIVO MODELLO CONTABILE MCA2
DAL 01-01-2023 AL 31-12-2023

7	PROTEZIONE DELL'AMBIENTE E ASSETTO DEL TERRITORIO	CONSUNTIVO 2023		PREVENTIVO 2023	CONSUNTIVO 2022
		SPESE	RICAVI		
7101	Approvvigionamento idrico				
	<i>Totale RICAVI</i>		317'706.23	351'803.00	269'709.97
	<i>Totale SPESE</i>	317'706.23		351'803.00	269'709.97
	<i>SALDO</i>		0.00	0.00	0.00
7200	Servizi igienici pubblici				
3	SPESE				
3010.001	Stipendi del personale	12'026.35		12'000.00	10'725.55
3050.001	Contributi AVS, AI, IPG, AD	946.20		970.00	843.75
3052.001	Contributi cassa pensioni	1'239.48		900.00	1'125.11
3053.001	Contributi assicurazioni infortuni	252.10		260.00	234.20
3055.001	Contributi assicurazione indennità malattie	80.25		80.00	73.35
3111.001	Acquisto mobili, macchine, apparecchi, attrezzi	7'283.70		7'500.00	0.00
3120.001	Combustibili, energia, acqua, rifiuti	8'194.95		4'900.00	4'228.05
3130.002	Spese telefoniche e servizi internet	698.35		700.00	696.40
3144.001	Manutenzione edifici e impianti	11'296.97		10'000.00	8'079.94
3161.003	Noleggio cabine wc mobili	4'179.95		4'000.00	2'920.10
4	RICAVI				
4910.001	Compensazione interna di prestazioni		3'500.00	3'000.00	3'000.00
	<i>Totale RICAVI</i>		3'500.00	3'000.00	3'000.00
	<i>Totale SPESE</i>	46'198.30		41'310.00	28'926.45
	<i>SALDO</i>		42'698.30	38'310.00	25'926.45
7201	Smaltimento delle acque di scarico				
3	SPESE				
3010.001	Stipendi del personale	43'342.05		44'000.00	41'751.75
3049.001	Indennità per servizio di picchetto	918.00		900.00	903.00
3049.002	Altre indennità al personale	260.10		260.00	255.60

CONSUNTIVO MODELLO CONTABILE MCA2
DAL 01-01-2023 AL 31-12-2023

Comune di Mesocco	
Pagina	46

7	PROTEZIONE DELL'AMBIENTE E ASSETTO DEL TERRITORIO	CONSUNTIVO 2023		PREVENTIVO 2023	CONSUNTIVO 2022
		SPESE	RICAVI		
7201	Smaltimento delle acque di scarico				
3	SPESE				
3050.001	Contributi AVS, AI, IPG, AD	3'477.70		3'600.00	3'393.65
3052.001	Contributi cassa pensioni	5'704.57		5'750.00	5'485.15
3053.001	Contributi assicurazioni infortuni	927.55		970.00	941.55
3055.001	Contributi assicurazione indennità malattie	332.30		350.00	322.95
3120.001	Combustibili, energia, acqua, rifiuti	54'133.65		43'000.00	25'211.40
3130.002	Spese telefoniche e servizi internet	1'198.15		1'300.00	1'216.65
3130.011	Trattamento e rimozione fanghi IDA S. Bernardino	21'439.80		15'000.00	11'182.85
3134.001	Assicurazioni cose	4'860.48		5'300.00	5'272.47
3137.003	IVA su ricavi non imponibili	1'094.45		2'000.00	968.87
3143.002	Manutenzione infrastrutture Mesocco / P.S. Giacomo	11'855.70		20'000.00	9'346.70
3143.003	Manutenzione infrastrutture San Bernardino	15'832.98		20'000.00	11'754.07
3144.005	Manutenzione IDA San Bernardino	23'591.84		25'000.00	35'271.00
3170.001	Rimborso spese di viaggio, vitto e altre spese	1'444.95		1'500.00	1'406.05
3181.000	Perdite su debitori	0.00		2'000.00	0.00
3300.001	Ammortamenti ordinari	109'497.50		113'400.00	108'646.25
3510.001	Versamenti a finanziamenti speciali	88'891.62		42'342.00	104'728.59
3611.001	Indennizzi al Cantone	1'200.00		1'200.00	1'200.00
3612.011	Indennizzi a Corporazione DAAM	164'960.51		185'000.00	155'082.00
3630.002	Tassa finanziamento eliminazione microinquinanti	2'376.00		2'500.00	2'349.00
3910.001	Prestazioni interne amministrazione	10'000.00		10'000.00	10'000.00
3910.002	Prestazioni interne ufficio tecnico comunale	1'000.00		1'000.00	8'000.00
3910.004	Prestazioni interne operai servizio costruzioni	13'000.00		13'000.00	13'000.00
3940.001	Addebiti interessi calcolatori	17'131.00		18'905.00	15'435.00
4	RICAVI				
4240.004	Tasse utilizzo canalizzazione e depurazione acque		474'231.00	450'000.00	445'463.25

CONSUNTIVO MODELLO CONTABILE MCA2
DAL 01-01-2023 AL 31-12-2023

Comune di Mesocco	
Pagina	47

7	PROTEZIONE DELL'AMBIENTE E ASSETTO DEL TERRITORIO	CONSUNTIVO 2023		PREVENTIVO 2023	CONSUNTIVO 2022
		SPESE	RICAVI		
7201	Smaltimento delle acque di scarico				
4	RICAVI				
4260.003	Rimborsi assicurativi per il personale		0.00	0.00	1'271.25
4510.001	Prelievi da finanziamenti speciali		109'497.50	113'400.00	108'646.25
4612.006	Indennizzi da Corporazione DAAM		966.40	2'000.00	1'411.80
4910.001	Compensazione interna di prestazioni		13'400.00	12'500.00	16'000.00
4940.001	Accrediti interessi calcolatori		376.00	377.00	332.00
	Totale RICAVI		598'470.90	578'277.00	573'124.55
	Totale SPESE	598'470.90		578'277.00	573'124.55
	SALDO		0.00	0.00	0.00
7300	Eliminazione carcasse animali e rifiuti generali				
3	SPESE				
3101.001	Materiale d'esercizio e di consumo	2'159.51		2'500.00	2'877.94
3101.003	Acquisto sigilli CRER per cassonetti	8'390.40		9'200.00	8'868.80
3101.004	Acquisto sacchi per raccolta plastica	3'708.00		9'000.00	3'976.80
3120.001	Combustibili, energia, acqua, rifiuti	503.95		1'600.00	736.55
3144.001	Manutenzione edifici e impianti	2'480.12		3'000.00	2'345.56
3910.004	Prestazioni interne operai servizio costruzioni	3'900.00		3'700.00	3'700.00
4	RICAVI				
4250.010	Vendita sigilli CRER per cassonetti		9'120.00	10'000.00	9'640.00
4250.011	Vendita sacchi per raccolta plastica		3'862.50	9'400.00	4'142.50
4612.007	Indennizzi dal Comune di Soazza		1'349.95	1'100.00	1'405.35
	Totale RICAVI		14'332.45	20'500.00	15'187.85
	Totale SPESE	21'141.98		29'000.00	22'505.65
	SALDO		6'809.53	8'500.00	7'317.80
7301	Gestione dei rifiuti				

CONSUNTIVO MODELLO CONTABILE MCA2
DAL 01-01-2023 AL 31-12-2023

Comune di Mesocco	
Pagina	48

7	PROTEZIONE DELL'AMBIENTE E ASSETTO DEL TERRITORIO	CONSUNTIVO 2023		PREVENTIVO 2023	CONSUNTIVO 2022
		SPESE	RICAVI		
7301	Gestione dei rifiuti				
3	SPESE				
3010.001	Stipendi del personale	0.00		0.00	4'129.65
3050.001	Contributi AVS, AI, IPG, AD	0.00		0.00	338.65
3053.001	Contributi assicurazioni infortuni	0.00		0.00	94.05
3055.001	Contributi assicurazione indennità malattie	0.00		0.00	32.30
3120.001	Combustibili, energia, acqua, rifiuti	6'158.25		6'500.00	3'978.35
3130.002	Spese telefoniche e servizi internet	1'082.85		700.00	646.20
3130.012	Prestazioni di terzi per discarica vegetale	8'212.10		6'000.00	7'342.75
3134.001	Assicurazioni cose	260.36		300.00	292.50
3137.004	IVA su tassa di raccolta	10'387.65		10'500.00	10'161.38
3143.001	Manutenzione infrastrutture	9'203.30		10'000.00	20'078.25
3181.000	Perdite su debitori	280.00		500.00	210.00
3300.001	Ammortamenti ordinari	21'472.10		21'500.00	21'472.10
3510.001	Versamenti a finanziamenti speciali	34'747.74		496.00	39'157.04
3612.012	Indennizzi a Corporazione raccolta rifiuti	93'493.80		135'000.00	84'861.45
3910.001	Prestazioni interne amministrazione	3'000.00		3'000.00	3'000.00
3910.002	Prestazioni interne ufficio tecnico comunale	1'000.00		1'000.00	3'000.00
3910.004	Prestazioni interne operai servizio costruzioni	40'000.00		36'000.00	35'000.00
3910.006	Prestazioni interne operaio IDA S. Bernardino	4'800.00		4'000.00	2'000.00
3940.001	Addebiti interessi calcolatori	1'354.00		1'504.00	1'375.00
4	RICAVI				
4240.005	Tassa di base sui rifiuti		134'781.65	136'000.00	132'559.00
4240.006	Tasse deposito scarti vegetali		662.50	1'000.00	282.50
4260.002	Rimborsi assicurativi		0.00	0.00	4'328.17
4612.008	Partecipazione agli utili del CRER		100'000.00	100'000.00	100'000.00
4940.001	Accrediti interessi calcolatori		8.00	0.00	0.00

CONSUNTIVO MODELLO CONTABILE MCA2
DAL 01-01-2023 AL 31-12-2023

Comune di Mesocco	
Pagina	49

7	PROTEZIONE DELL'AMBIENTE E ASSETTO DEL TERRITORIO	CONSUNTIVO 2023		PREVENTIVO 2023	CONSUNTIVO 2022
		SPESE	RICAVI		
7301	Gestione dei rifiuti				
	<i>Totale RICAVI</i>		235'452.15	237'000.00	237'169.67
	<i>Totale SPESE</i>	235'452.15		237'000.00	237'169.67
	<i>SALDO</i>		0.00	0.00	0.00
7410	Sistemazione corsi d'acqua				
3	SPESE				
3142.001	Manutenzione argini e bacini	4'390.65		20'000.00	18'045.23
3300.001	Ammortamenti ordinari	9'318.85		9'600.00	10'960.50
3910.005	Prestazioni interne azienda forestale	14'476.00		18'000.00	5'555.00
4	RICAVI				
4240.018	Tasse estrazione materiale		1'848.00	5'000.00	0.00
	<i>Totale RICAVI</i>		1'848.00	5'000.00	0.00
	<i>Totale SPESE</i>	28'185.50		47'600.00	34'560.73
	<i>SALDO</i>		26'337.50	42'600.00	34'560.73
7500	Protezione delle specie e del paesaggio				
3	SPESE				
3140.002	Opere di protezione delle specie e del paesaggio	72'672.90		60'000.00	19'220.30
3636.001	Contributi ad istituzioni senza scopo di lucro	0.00		500.00	0.00
3910.005	Prestazioni interne azienda forestale	33'119.00		30'000.00	7'261.00
4	RICAVI				
4631.001	Contributi cantonali		100'941.15	80'000.00	0.00
	<i>Totale RICAVI</i>		100'941.15	80'000.00	0.00
	<i>Totale SPESE</i>	105'791.90		90'500.00	26'481.30
	<i>SALDO</i>		4'850.75	10'500.00	26'481.30
7710	Cimitero e sepoltura				
3	SPESE				

CONSUNTIVO MODELLO CONTABILE MCA2
DAL 01-01-2023 AL 31-12-2023

Comune di Mesocco	
Pagina	50

7	PROTEZIONE DELL'AMBIENTE E ASSETTO DEL TERRITORIO	CONSUNTIVO 2023		PREVENTIVO 2023	CONSUNTIVO 2022
		SPESE	RICAVI		
7710	Cimitero e sepoltura				
3	SPESE				
3130.001	Prestazioni di servizi di terzi	1'479.00		3'000.00	870.45
3144.006	Manutenzione cimitero	595.20		10'000.00	18'762.40
4	RICAVI				
4240.007	Tasse di sepoltura e posa lapidi		4'278.60	3'000.00	5'100.00
	Totale RICAVI		4'278.60	3'000.00	5'100.00
	Totale SPESE	2'074.20		13'000.00	19'632.85
	SALDO	2'204.40		10'000.00	14'532.85
7900	Sistemazione del territorio				
3	SPESE				
3130.001	Prestazioni di servizi di terzi	9'885.40		10'000.00	11'031.20
3300.001	Ammortamenti ordinari	100'978.15		98'600.00	61'336.80
	Totale RICAVI		0.00	0.00	0.00
	Totale SPESE	110'863.55		108'600.00	72'368.00
	SALDO		110'863.55	108'600.00	72'368.00
7901	Promozione abitazioni primarie				
3	SPESE				
3637.001	Sussidi costruzione o acquisto abitazioni primarie	100'832.00		120'000.00	38'376.00
3637.002	Sussidi miglioramento condizioni d'abitazione	0.00		70'000.00	0.00
4	RICAVI				
4511.001	Prelevi dal fondo		0.00	70'000.00	0.00
4637.001	Rimborsi di contributi		29'507.60	0.00	14'080.00
	Totale RICAVI		29'507.60	70'000.00	14'080.00
	Totale SPESE	100'832.00		190'000.00	38'376.00
	SALDO		71'324.40	120'000.00	24'296.00

CONSUNTIVO MODELLO CONTABILE MCA2
DAL 01-01-2023 AL 31-12-2023

7	PROTEZIONE DELL'AMBIENTE E ASSETTO DEL TERRITORIO	CONSUNTIVO 2023		PREVENTIVO 2023	CONSUNTIVO 2022
		SPESE	RICAVI		
7902	Discariche per materiale di scavo				
3	SPESE				
3130.002	Spese telefoniche e servizi internet	938.90		600.00	738.60
3143.004	Manutenzione piazze di deposito	11'506.80		10'000.00	13'717.98
3910.003	Prestazioni interne Usciere comunale	3'000.00		0.00	0.00
3910.004	Prestazioni interne operai servizio costruzioni	5'000.00		5'000.00	5'000.00
4	RICAVI				
4240.008	Tasse deposito materiale di scavo		26'835.00	20'000.00	23'805.00
	Totale RICAVI		26'835.00	20'000.00	23'805.00
	Totale SPESE	20'445.70		15'600.00	19'456.58
	SALDO	6'389.30		-4'400.00	-4'348.42

CONSUNTIVO MODELLO CONTABILE MCA2
DAL 01-01-2023 AL 31-12-2023

Comune di Mesocco	
Pagina	52

8	ECONOMIA	CONSUNTIVO 2023		PREVENTIVO 2023	CONSUNTIVO 2022
		SPESE	RICAVI		
8110	Agricoltura e alpi				
3	SPESE				
3010.001	Stipendi del personale	52'486.70		52'000.00	47'769.75
3049.002	Altre indennità al personale	10'783.90		11'000.00	9'887.79
3050.001	Contributi AVS, AI, IPG, AD	4'621.05		4'400.00	4'256.40
3052.001	Contributi cassa pensioni	14'088.15		8'000.00	8'592.65
3053.001	Contributi assicurazioni infortuni	1'232.35		1'200.00	1'180.95
3055.001	Contributi assicurazione indennità malattie	441.75		450.00	405.00
3120.001	Combustibili, energia, acqua, rifiuti	643.75		1'100.00	794.80
3130.001	Prestazioni di servizi di terzi	8'800.00		8'000.00	12'556.65
3134.001	Assicurazioni cose	2'864.77		3'000.00	3'023.06
3141.009	Manutenzione sentiero Roggio	2'522.45		5'000.00	0.00
3144.001	Manutenzione edifici e impianti	17'371.47		60'000.00	103'101.43
3300.001	Ammortamenti ordinari	6'415.60		10'700.00	4'935.30
3510.001	Versamenti a finanziamenti speciali	66'128.78		29'300.00	0.00
3631.001	Tassa cantonale prevenzione e lotta epizoozie	13'608.75		12'500.00	13'243.25
3632.002	Condotta veterinaria distretto Moesa	9'950.70		8'000.00	8'851.40
3910.003	Prestazioni interne Usciere comunale	15'000.00		15'000.00	15'000.00
3910.004	Prestazioni interne operai servizio costruzioni	20'000.00		20'000.00	20'000.00
3910.005	Prestazioni interne azienda forestale	13'797.00		5'000.00	6'715.00
3930.001	Compensazione interna costi manutenzione strade	20'000.00		20'000.00	20'000.00
4	RICAVI				
4240.009	Tasse d'alpeggio		33'642.00	35'000.00	34'038.30
4260.002	Rimborsi assicurativi		6'171.05	0.00	0.00
4470.002	Affitto alpi comunali		34'782.00	50'500.00	50'282.00
4510.001	Prelievi da finanziamenti speciali		0.00	0.00	9'628.43
4631.002	Contributi cantonali alpeggio Vignun e Montagna		146'235.30	150'000.00	145'123.30

CONSUNTIVO MODELLO CONTABILE MCA2
DAL 01-01-2023 AL 31-12-2023

Comune di Mesocco	
Pagina	53

8	ECONOMIA	CONSUNTIVO 2023		PREVENTIVO 2023	CONSUNTIVO 2022
		SPESE	RICAVI		
8110	Agricoltura e alpi				
4	RICAVI				
4635.001	Fatturazione tasse epizootie a tenitori di bestiame		13'104.75	12'500.00	12'704.25
	Totale RICAVI		233'935.10	248'000.00	251'776.28
	Totale SPESE	280'757.17		274'650.00	280'313.43
	SALDO		46'822.07	26'650.00	28'537.15
8200	Selvicoltura				
3	SPESE				
3010.001	Stipendi del personale	566'208.80		556'000.00	512'788.95
3049.002	Altre indennità al personale	7'020.00		6'800.00	6'720.00
3050.001	Contributi AVS, AI, IPG, AD	42'079.56		43'500.00	39'639.75
3052.001	Contributi cassa pensioni	49'867.13		52'500.00	47'367.60
3053.001	Contributi assicurazioni infortuni	25'009.80		27'200.00	26'577.75
3055.001	Contributi assicurazione indennità malattie	3'930.15		4'300.00	3'559.60
3090.001	Formazione e perfezionamento professionale	3'237.10		6'000.00	1'108.60
3100.001	Materiale d'ufficio	2'388.10		4'500.00	4'218.70
3101.001	Materiale d'esercizio e di consumo	2'217.05		4'000.00	2'099.00
3101.002	Carburanti e lubrificanti	32'428.70		28'000.00	29'036.55
3111.001	Acquisto mobili, macchine, apparecchi, attrezzi	20'541.40		17'000.00	11'988.76
3112.001	Abbigliamento di servizio	9'744.90		10'000.00	8'776.15
3120.001	Combustibili, energia, acqua, rifiuti	12'530.75		12'800.00	7'950.05
3130.001	Prestazioni di servizi di terzi	62'704.72		50'000.00	59'202.90
3134.001	Assicurazioni cose	265.48		270.00	246.55
3134.003	Assicurazioni RC e casco veicoli	6'418.50		6'400.00	6'397.95
3137.001	Imposte e tasse di circolazione veicoli	1'785.00		2'100.00	1'784.80
3137.002	IVA aliquota forfetaria	7'535.89		5'000.00	4'913.03

CONSUNTIVO MODELLO CONTABILE MCA2
DAL 01-01-2023 AL 31-12-2023

Comune di Mesocco	
Pagina	54

8	ECONOMIA	CONSUNTIVO 2023		PREVENTIVO 2023	CONSUNTIVO 2022
		SPESE	RICAVI		
8200	Selvicoltura				
3	SPESE				
3144.001	Manutenzione edifici e impianti	598.35		42'000.00	54'376.39
3151.001	Manutenzione macchine, apparecchi, attrezzi	7'535.40		6'000.00	2'814.00
3151.002	Manutenzione veicoli	31'494.35		25'000.00	21'892.24
3170.001	Rimborso spese di viaggio, vitto e altre spese	21'026.05		17'000.00	16'335.10
3300.001	Ammortamenti ordinari	143'306.15		139'200.00	140'185.05
3636.001	Contributi ad istituzioni senza scopo di lucro	6'445.50		4'000.00	5'897.50
3930.001	Compensazione interna costi manutenzione strade	12'000.00		12'000.00	12'000.00
4	RICAVI				
4240.010	Prestazioni per terzi		117'423.14	135'000.00	122'976.20
4250.003	Vendita legname		33'289.25	54'000.00	42'574.28
4260.002	Rimborsi assicurativi		865.10	0.00	11'110.95
4260.003	Rimborsi assicurativi per il personale		29'423.70	0.00	19'932.30
4310.001	Prestazioni proprie per investimenti		332'182.00	370'000.00	296'060.00
4610.002	Rimborso dazi sui carburanti		5'512.15	3'500.00	3'500.00
4611.001	Indennizzi del Cantone		84'862.45	57'000.00	82'500.75
4631.001	Contributi cantonali		44'026.00	72'000.00	59'362.00
4910.001	Compensazione interna di prestazioni		234'425.00	151'500.00	160'578.00
	Totale RICAVI		882'008.79	843'000.00	798'594.48
	Totale SPESE	1'078'318.83		1'081'570.00	1'027'876.97
	SALDO		196'310.04	238'570.00	229'282.49
8400	Turismo				
3	SPESE				
3010.001	Stipendi del personale	297'508.30		270'000.00	245'101.05
3049.002	Altre indennità al personale	1'110.00		1'000.00	960.00

CONSUNTIVO MODELLO CONTABILE MCA2
DAL 01-01-2023 AL 31-12-2023

Comune di Mesocco	
Pagina	55

8	ECONOMIA	CONSUNTIVO 2023		PREVENTIVO 2023	CONSUNTIVO 2022
		SPESE	RICAVI		
8400	Turismo				
3	SPESE				
3050.001	Contributi AVS, AI, IPG, AD	21'773.22		20'800.00	19'708.90
3052.001	Contributi cassa pensioni	21'700.56		18'900.00	16'334.95
3053.001	Contributi assicurazioni infortuni	8'113.55		7'100.00	6'986.85
3055.001	Contributi assicurazione indennità malattie	1'678.90		1'800.00	1'569.55
3101.001	Materiale d'esercizio e di consumo	6'720.66		12'000.00	10'052.95
3101.002	Carburanti e lubrificanti	23'618.35		20'000.00	14'134.40
3111.001	Acquisto mobili, macchine, apparecchi, attrezzi	10'361.32		13'000.00	9'025.95
3111.003	Acquisto e manutenzione attrezzature sportive	9'549.68		10'000.00	4'473.95
3112.001	Abbigliamento di servizio	2'262.45		3'000.00	2'862.40
3120.001	Combustibili, energia, acqua, rifiuti	97'409.25		130'000.00	52'528.45
3130.001	Prestazioni di servizi di terzi	13'196.38		17'000.00	14'145.30
3130.002	Spese telefoniche e servizi internet	993.10		800.00	750.55
3130.020	Commissioni di incasso carte di credito	1'045.21		1'500.00	820.95
3134.001	Assicurazioni cose	1'636.01		1'350.00	3'328.82
3134.003	Assicurazioni RC e casco veicoli	8'816.20		10'500.00	10'060.95
3137.001	Imposte e tasse di circolazione veicoli	1'000.90		1'200.00	1'120.15
3137.002	IVA aliquota forfetaria	8'047.32		8'000.00	7'195.04
3141.008	Manutenzione sentieri e piste mountain bike	41'572.20		25'000.00	31'761.06
3141.010	Cartellonistica e decorazioni	11'887.20		10'000.00	10'216.95
3141.011	Manutenzione piste sci di fondo	25'796.72		10'000.00	10'542.60
3141.012	Area sosta camper San Bernardino	0.00		0.00	21'744.65
3144.007	Manutenzione centro sportivo S. Remo	59'202.60		35'000.00	16'897.79
3144.008	Manutenzione parchi giochi (Pian San Giacomo, San Bernardino)	5'212.65		10'000.00	20'021.90

CONSUNTIVO MODELLO CONTABILE MCA2
DAL 01-01-2023 AL 31-12-2023

Comune di Mesocco	
Pagina	56

8	ECONOMIA	CONSUNTIVO 2023		PREVENTIVO 2023	CONSUNTIVO 2022
		SPESE	RICAVI		
8400	Turismo				
3	SPESE				
3144.009	Manutenzione Parco Avventura e acquisto attrezzature di servizio	14'196.27		12'000.00	10'203.10
3144.010	Manutenzione tendone per eventi	124.45		4'000.00	10'452.24
3144.011	Manutenzione aree picnic	0.00		2'000.00	0.00
3144.012	Manutenzione strutture navigazione laghi	72.00		1'000.00	0.00
3151.002	Manutenzione veicoli	56'912.94		30'000.00	58'978.02
3161.001	Affitto e noleggio di apparecchi	6'823.85		8'000.00	8'572.90
3162.001	Leasing veicoli	23'262.00		23'300.00	23'262.00
3170.001	Rimborso spese di viaggio, vitto e altre spese	13'336.90		9'300.00	13'323.85
3181.000	Perdite su debitori	60.00		1'000.00	0.00
3300.001	Ammortamenti ordinari	73'613.20		88'300.00	81'078.05
3612.013	Indennizzi a Ente Turistico Regionale	362'162.27		313'000.00	312'162.25
3910.001	Prestazioni interne amministrazione	5'000.00		5'000.00	5'000.00
3910.002	Prestazioni interne ufficio tecnico comunale	4'000.00		4'000.00	5'000.00
3910.004	Prestazioni interne operai servizio costruzioni	31'000.00		31'000.00	31'000.00
3910.006	Prestazioni interne operaio IDA S. Bernardino	2'600.00		2'600.00	1'000.00
3910.007	Prestazioni interne azienda forestale (sentieri estivi e piste mountain bike)	35'009.00		12'000.00	25'093.00
3910.008	Prestazioni interne azienda forestale (centro sportivo)	63'041.00		22'000.00	55'301.00
3910.009	Prestazioni interne azienda forestale (piste fondo, sentieri invernali e per racchette)	26'478.00		19'000.00	9'023.00
3910.012	Prestazioni interne operai azienda elettrica	10'000.00		0.00	0.00
3930.001	Compensazione interna costi manutenzione strade	20'000.00		20'000.00	20'000.00
4	RICAVI				
4035.001	Tasse di propaganda		43'402.70	40'000.00	44'047.35

CONSUNTIVO MODELLO CONTABILE MCA2
DAL 01-01-2023 AL 31-12-2023

Comune di Mesocco	
Pagina	57

8	ECONOMIA	CONSUNTIVO 2023		PREVENTIVO 2023	CONSUNTIVO 2022
		SPESE	RICAVI		
8400	Turismo				
4	RICAVI				
4035.002	Tasse globali annue di soggiorno		207'630.25	210'000.00	209'314.85
4035.003	Tasse di soggiorno per singoli pernottamenti		22'343.43	25'000.00	23'972.00
4240.011	Ricavi da campi tennis, minigolf, pattinaggio		61'184.40	55'000.00	59'486.25
4240.012	Ricavi da Parco Avventura		50'165.50	50'000.00	54'632.05
4240.013	Ricavi da pista fondo		53'835.14	60'000.00	26'120.29
4260.002	Rimborsi assicurativi		5'979.75	0.00	0.00
4260.003	Rimborsi assicurativi per il personale		13'999.70	0.00	438.00
4390.001	Ricavi diversi d'esercizio		0.00	0.00	13'963.17
4439.001	Rimborso spese accessorie		400.00	0.00	0.00
4470.003	Affitto ristorante centro sportivo		14'000.00	14'400.00	14'400.00
4479.001	Affitto spazi pubblicitari		3'300.00	4'000.00	1'730.00
4610.002	Rimborso dazi sui carburanti		4'148.15	7'000.00	3'273.90
4611.003	Indennizzi del Cantone per sgombero neve		0.00	7'000.00	0.00
4910.001	Compensazione interna di prestazioni		5'000.00	7'000.00	0.00
4930.003	Compensazione interna tasse di soggiorno e propaganda		44'150.00	45'000.00	44'265.00
	Totale RICAVI		529'539.02	524'400.00	495'642.86
	Totale SPESE	1'427'904.61		1'245'450.00	1'201'795.52
	SALDO		898'365.59	721'050.00	706'152.66
8401	Ostello San Bernardino				
3	SPESE				
3010.001	Stipendi del personale	122'398.80		125'000.00	80'736.50
3049.002	Altre indennità al personale	1'082.00		900.00	1'018.00
3050.001	Contributi AVS, AI, IPG, AD	9'987.80		10'000.00	6'620.50
3052.001	Contributi cassa pensioni	6'993.60		6'900.00	6'805.80

CONSUNTIVO MODELLO CONTABILE MCA2
DAL 01-01-2023 AL 31-12-2023

Comune di Mesocco	
Pagina	58

8	ECONOMIA	CONSUNTIVO 2023		PREVENTIVO 2023	CONSUNTIVO 2022
		SPESE	RICAVI		
8401	Ostello San Bernardino				
3	SPESE				
3053.001	Contributi assicurazioni infortuni	1'877.85		2'000.00	1'027.45
3055.001	Contributi assicurazione indennità malattie	954.75		980.00	629.80
3100.002	Materiale e spese generali d'ufficio	604.55		1'000.00	226.95
3105.001	Alimentari	38'530.99		30'200.00	16'835.05
3105.003	Bibite, alcolici, sigarette	1'623.60		3'500.00	195.05
3112.001	Abbigliamento di servizio	0.00		500.00	0.00
3130.015	Ristorazione presso impianti Splügen	25'806.05		25'000.00	9'648.10
3130.017	Trasporto clienti	15'347.95		18'000.00	3'621.15
3430.001	Manutenzione edifici e impianti	22'082.95		30'000.00	31'593.91
3431.002	Acquisto mobili, macchine, apparecchi, attrezzi	8'616.02		3'000.00	539.05
3431.003	Manutenzione mobili, macchine, apparecchi, attrezzi	4'640.46		5'000.00	4'406.23
3431.004	Materiale d'esercizio e di consumo	4'857.72		5'500.00	2'440.80
3431.006	Lavaggio biancheria	7'602.66		11'000.00	6'055.53
3431.007	Spese di promozione e tasse diverse a terzi	2'635.10		2'500.00	2'347.70
3439.001	Combustibili, energia, acqua, rifiuti	76'164.80		68'000.00	50'164.64
3439.002	Spese telefoniche, servizi internet, canoni radio/TV	1'568.80		2'000.00	1'565.45
3439.003	Assicurazioni cose	7'941.93		7'900.00	7'860.81
3910.001	Prestazioni interne amministrazione	5'000.00		5'000.00	5'000.00
3930.003	Compensazione interna tasse di soggiorno e propaanda	3'080.00		3'000.00	2'415.00
3940.001	Addebiti interessi calcolatori	27'885.00		30'984.00	24'787.00
4	RICAVI				
4250.004	Ristorazione		123'083.50	150'000.00	51'659.00
4250.006	Bibite, alcolici, sigarette		3'377.75	4'700.00	760.00
4260.001	Rimborsi		4'529.25	4'000.00	1'961.00
4260.011	Rimborsi trasporto clienti		14'640.70	18'000.00	4'085.40

CONSUNTIVO MODELLO CONTABILE MCA2
DAL 01-01-2023 AL 31-12-2023

Comune di Mesocco	
Pagina	59

8	ECONOMIA	CONSUNTIVO 2023		PREVENTIVO 2023	CONSUNTIVO 2022
		SPESE	RICAVI		
8401	Ostello San Bernardino				
4	RICAVI				
4432.001	Pernottamenti dei militari		99'328.00	80'000.00	99'132.30
4432.002	Affitto immobile periodo estivo		38'864.89	40'000.00	41'793.00
4432.003	Pernottamenti periodo invernale		112'202.50	84'000.00	39'043.45
	Totale RICAVI		396'026.59	380'700.00	238'434.15
	Totale SPESE	397'283.38		397'864.00	266'540.47
	SALDO		1'256.79	17'164.00	28'106.32
8402	Campeggio San Bernardino				
3	SPESE				
3010.001	Stipendi del personale	71'716.95		82'000.00	89'725.70
3049.001	Indennità per servizio di picchetto	882.00		900.00	897.00
3049.002	Altre indennità al personale	399.90		250.00	404.40
3050.001	Contributi AVS, AI, IPG, AD	5'795.30		6'600.00	7'330.50
3052.001	Contributi cassa pensioni	7'891.96		8'400.00	7'465.85
3053.001	Contributi assicurazioni infortuni	1'545.60		1'800.00	2'033.60
3055.001	Contributi assicurazione indennità malattie	554.00		650.00	661.95
3137.002	IVA aliquota forfetaria	8'686.97		9'000.00	8'869.65
3170.001	Rimborso spese di viaggio, vitto e altre spese	211.75		500.00	198.25
3430.001	Manutenzione edifici e impianti	82'204.15		45'000.00	87'426.11
3431.001	Manutenzione veicoli	12'606.02		5'000.00	1'475.90
3431.002	Acquisto mobili, macchine, apparecchi, attrezzi	5'750.53		5'000.00	11'895.16
3431.003	Manutenzione mobili, macchine, apparecchi, attrezzi	533.90		1'000.00	0.00
3431.004	Materiale d'esercizio e di consumo	5'351.60		8'000.00	8'366.54
3431.008	Carburanti e lubrificanti	2'800.00		3'000.00	2'800.00
3439.001	Combustibili, energia, acqua, rifiuti	98'405.40		114'000.00	69'919.75

CONSUNTIVO MODELLO CONTABILE MCA2
DAL 01-01-2023 AL 31-12-2023

Comune di Mesocco	
Pagina	60

8	ECONOMIA	CONSUNTIVO 2023		PREVENTIVO 2023	CONSUNTIVO 2022
		SPESE	RICAVI		
8402	Campeggio San Bernardino				
3	SPESE				
3439.004	Telefono, internet, assicurazioni e tasse diverse	5'649.37		6'800.00	6'017.17
3439.005	Indennizzo al Comune Patriziale	30'000.00		30'000.00	30'000.00
3910.001	Prestazioni interne amministrazione	5'000.00		5'000.00	5'000.00
3910.002	Prestazioni interne ufficio tecnico comunale	3'000.00		3'000.00	3'000.00
3910.005	Prestazioni interne azienda forestale	2'777.00		4'000.00	7'905.00
3910.012	Prestazioni interne operai azienda elettrica	5'000.00		0.00	0.00
3930.003	Compensazione interna tasse di soggiorno e propaganda	41'070.00		42'000.00	41'850.00
3940.001	Addebiti interessi calcolatori	9'501.00		10'556.00	8'445.00
4	RICAVI				
4260.002	Rimborsi assicurativi		26'737.80	0.00	25'000.00
4260.003	Rimborsi assicurativi per il personale		0.00	0.00	4'440.50
4430.001	Entrate da affitti		409'407.15	420'000.00	420'484.65
4439.001	Rimborso spese accessorie		25'242.95	32'000.00	24'201.45
	Totale RICAVI		461'387.90	452'000.00	474'126.60
	Totale SPESE	407'333.40		392'456.00	401'687.53
	SALDO	54'054.50		-59'544.00	-72'439.07
8403	Skilift Pian Cales				
3	SPESE				
3010.001	Stipendi del personale	113'534.30		136'000.00	135'896.65
3050.001	Contributi AVS, AI, IPG, AD	8'865.55		11'000.00	8'457.75
3052.001	Contributi cassa pensioni	10'639.36		14'500.00	12'336.05
3053.001	Contributi assicurazioni infortuni	2'388.65		3'000.00	2'346.45
3055.001	Contributi assicurazione indennità malattie	840.65		1'100.00	804.50
3090.001	Formazione e perfezionamento professionale	1'368.45		2'000.00	0.00

CONSUNTIVO MODELLO CONTABILE MCA2
DAL 01-01-2023 AL 31-12-2023

Comune di Mesocco	
Pagina	61

8	ECONOMIA	CONSUNTIVO 2023		PREVENTIVO 2023	CONSUNTIVO 2022
		SPESE	RICAVI		
8403	Skilift Pian Cales				
3	SPESE				
3100.002	Materiale e spese generali d'ufficio	698.15		1'000.00	696.00
3101.001	Materiale d'esercizio e di consumo	2'793.05		3'500.00	3'550.88
3101.002	Carburanti e lubrificanti	6'030.45		19'000.00	11'618.15
3111.001	Acquisto mobili, macchine, apparecchi, attrezzi	4'449.95		8'000.00	4'715.80
3112.001	Abbigliamento di servizio	144.50		3'000.00	2'533.55
3120.001	Combustibili, energia, acqua, rifiuti	74'281.40		84'000.00	50'606.05
3130.001	Prestazioni di servizi di terzi	12'756.62		18'000.00	16'669.60
3130.002	Spese telefoniche e servizi internet	1'223.80		1'200.00	1'149.25
3134.001	Assicurazioni cose	2'591.61		2'600.00	2'575.60
3134.003	Assicurazioni RC e casco veicoli	2'406.01		2'600.00	2'530.93
3137.001	Imposte e tasse di circolazione veicoli	425.25		200.00	85.05
3144.001	Manutenzione edifici e impianti	30'058.65		40'000.00	56'396.56
3151.001	Manutenzione macchine, apparecchi, attrezzi	308.90		1'000.00	2'256.70
3151.002	Manutenzione veicoli	19'808.70		10'000.00	17'271.92
3161.001	Affitto e noleggio di apparecchi	13'000.00		8'000.00	0.00
3170.001	Rimborso spese di viaggio, vitto e altre spese	128.00		1'000.00	1'078.25
3300.001	Ammortamenti ordinari	132'255.65		128'400.00	128'426.40
3910.005	Prestazioni interne azienda forestale	13'274.00		3'000.00	7'950.00
4	RICAVI				
4250.007	Vendita biglietti e abbonamenti		148'765.06	140'000.00	119'133.84
4260.002	Rimborsi assicurativi		6'025.25	0.00	1'523.05
4260.003	Rimborsi assicurativi per il personale		4'886.10	0.00	33'534.65
4610.002	Rimborso dazi sui carburanti		4'707.50	6'000.00	2'472.55
4635.002	Contributi di imprese private		22'500.00	0.00	0.00

CONSUNTIVO MODELLO CONTABILE MCA2
DAL 01-01-2023 AL 31-12-2023

Comune di Mesocco	
Pagina	62

8	ECONOMIA	CONSUNTIVO 2023		PREVENTIVO 2023	CONSUNTIVO 2022
		SPESE	RICAVI		
8403	Skilift Pian Cales				
	Totale RICAVI		186'883.91	146'000.00	156'664.09
	Totale SPESE	454'271.65		502'100.00	469'952.09
	SALDO		267'387.74	356'100.00	313'288.00
8711	Azienda elettrica - rete elettrica				
3	SPESE				
3010.001	Stipendi del personale	251'903.00		253'000.00	240'933.50
3049.001	Indennità per servizio di picchetto	17'316.00		16'848.00	16'848.00
3049.002	Altre indennità al personale	810.00		810.00	810.00
3050.001	Contributi AVS, AI, IPG, AD	21'753.55		21'000.00	20'921.45
3052.001	Contributi cassa pensioni	23'912.39		24'000.00	22'910.44
3053.001	Contributi assicurazioni infortuni	5'801.50		5'800.00	5'680.55
3055.001	Contributi assicurazione indennità malattie	2'079.40		2'100.00	1'990.45
3090.001	Formazione e perfezionamento professionale	3'790.00		2'000.00	3'452.10
3100.002	Materiale e spese generali d'ufficio	1'040.60		1'000.00	956.75
3101.002	Carburanti e lubrificanti	4'220.60		4'000.00	4'510.00
3111.001	Acquisto mobili, macchine, apparecchi, attrezzi	10'161.85		8'000.00	8'837.40
3112.001	Abbigliamento di servizio	2'035.95		2'000.00	684.40
3113.001	Acquisto apparecchiature informatiche	0.00		1'000.00	15'200.00
3120.001	Combustibili, energia, acqua, rifiuti	3'538.60		4'000.00	2'264.30
3120.003	Rimunerazione utilizzazione rete / fornitori	521'240.81		630'000.00	468'332.40
3130.001	Prestazioni di servizi di terzi	14'206.70		12'000.00	13'540.13
3130.002	Spese telefoniche e servizi internet	777.30		700.00	578.60
3130.018	Swissgrid, prestazioni generali di sistema	73'378.77		87'000.00	26'359.28
3130.019	Stiftung KEV, supplemento energie rinnovabili	365'743.22		432'000.00	378'914.50
3133.002	Telettura contatori	15'585.65		10'000.00	11'852.50

CONSUNTIVO MODELLO CONTABILE MCA2
DAL 01-01-2023 AL 31-12-2023

Comune di Mesocco	
Pagina	63

8	ECONOMIA	CONSUNTIVO 2023		PREVENTIVO 2023	CONSUNTIVO 2022
		SPESE	RICAVI		
8711	Azienda elettrica - rete elettrica				
3	SPESE				
3134.001	Assicurazioni cose	27'481.92		22'800.00	22'798.02
3134.003	Assicurazioni RC e casco veicoli	3'328.90		3'500.00	3'440.41
3137.001	Imposte e tasse di circolazione veicoli	676.20		400.00	758.50
3143.001	Manutenzione infrastrutture	109'959.07		90'000.00	106'456.56
3144.001	Manutenzione edifici e impianti	0.00		3'000.00	2'007.02
3151.002	Manutenzione veicoli	7'030.00		5'000.00	3'709.25
3153.001	Manutenzione apparecchiature informatiche	3'120.00		4'000.00	4'393.15
3170.001	Rimborso spese di viaggio, vitto e altre spese	5'688.50		8'000.00	6'104.80
3181.000	Perdite su debitori	5'021.20		3'000.00	208.60
3300.001	Ammortamenti ordinari	183'361.05		202'400.00	157'293.35
3910.001	Prestazioni interne amministrazione	30'000.00		30'000.00	30'000.00
3910.002	Prestazioni interne ufficio tecnico comunale	2'000.00		2'000.00	8'000.00
3910.005	Prestazioni interne azienda forestale	6'340.00		15'000.00	4'569.00
3920.001	Compensazione interna affitto magazzino	12'000.00		12'000.00	12'000.00
3920.002	Compensazione interna tassa di concessione	239'000.00		281'000.00	242'000.00
3930.001	Compensazione interna costi manutenzione strade	5'000.00		5'000.00	5'000.00
3940.001	Addebiti interessi calcolatori	19'782.00		24'938.00	15'736.00
4	RICAVI				
4240.015	Rimunerazioni per utilizzazione rete		1'281'956.55	1'578'000.00	1'435'961.10
4240.016	Swissgrid, prestazioni generali di sistema		74'949.30	87'000.00	26'375.30
4240.017	Stiftung KEV, supplemento energie rinnovabili		374'746.55	432'000.00	379'144.60
4250.008	Installazioni, vendite e diversi		41'449.00	15'000.00	16'978.93
4260.002	Rimborsi assicurativi		11'814.25	0.00	0.00
4260.003	Rimborsi assicurativi per il personale		0.00	0.00	5'446.85
4510.001	Prelievi da finanziamenti speciali		163'920.08	117'057.00	5'918.63

CONSUNTIVO MODELLO CONTABILE MCA2
DAL 01-01-2023 AL 31-12-2023

Comune di Mesocco	
Pagina	64

8	ECONOMIA	CONSUNTIVO 2023		PREVENTIVO 2023	CONSUNTIVO 2022
		SPESE	RICAVI		
8711	Azienda elettrica - rete elettrica				
4	RICAVI				
4910.001	Compensazione interna di prestazioni		50'000.00	0.00	0.00
4940.001	Accrediti interessi calcolatori		249.00	239.00	226.00
	Totale RICAVI		1'999'084.73	2'229'296.00	1'870'051.41
	Totale SPESE	1'999'084.73		2'229'296.00	1'870'051.41
	SALDO		0.00	0.00	0.00
8712	Azienda elettrica - commercio di elettricità				
3	SPESE				
3120.004	Acquisto energia	3'459'599.84		4'070'000.00	1'065'851.57
3130.001	Prestazioni di servizi di terzi	6'216.95		6'500.00	6'216.95
3130.006	Contributi ad associazioni di categoria	7'984.95		10'000.00	8'241.80
3181.000	Perdite su debitori	6'946.45		3'000.00	0.00
3510.001	Versamenti a finanziamenti speciali	0.00		0.00	29'261.73
3910.001	Prestazioni interne amministrazione	50'000.00		50'000.00	50'000.00
4	RICAVI				
4250.009	Vendita energia		3'393'455.35	3'740'000.00	1'159'511.05
4510.001	Prelevi da finanziamenti speciali		137'224.84	399'441.00	0.00
4940.001	Accrediti interessi calcolatori		68.00	59.00	61.00
	Totale RICAVI		3'530'748.19	4'139'500.00	1'159'572.05
	Totale SPESE	3'530'748.19		4'139'500.00	1'159'572.05
	SALDO		0.00	0.00	0.00
8715	Centralina idroelettrica Nan Ros				
3	SPESE				
3010.001	Stipendi del personale	3'000.00		3'500.00	3'000.00
3049.002	Altre indennità al personale	1'000.00		1'000.00	1'000.00

CONSUNTIVO MODELLO CONTABILE MCA2
DAL 01-01-2023 AL 31-12-2023

8	ECONOMIA	CONSUNTIVO 2023		PREVENTIVO 2023	CONSUNTIVO 2022
		SPESE	RICAVI		
8715	Centralina idroelettrica Nan Ros				
3	SPESE				
3053.001	Contributi assicurazioni infortuni	65.30		80.00	68.30
3430.001	Manutenzione edifici e impianti	1'500.00		5'000.00	0.00
3431.009	Prestazioni di servizi di terzi	4'000.00		4'000.00	4'000.00
3439.004	Telefono, internet, assicurazioni e tasse diverse	1'967.95		2'100.00	2'024.65
3511.001	Versamento al fondo di rinnovamento	20'000.00		20'000.00	20'000.00
3940.001	Addebiti interessi calcolatori	16'051.00		17'834.00	14'267.00
4	RICAVI				
4439.002	Vendita energia		276'247.48	260'000.00	224'648.80
4940.001	Accrediti interessi calcolatori		55.00	55.00	50.00
	Totale RICAVI		276'302.48	260'055.00	224'698.80
	Totale SPESE	47'584.25		53'514.00	44'359.95
	SALDO	228'718.23		-206'541.00	-180'338.85

CONSUNTIVO MODELLO CONTABILE MCA2
DAL 01-01-2023 AL 31-12-2023

Comune di Mesocco	
Pagina	66

9	FINANZE E IMPOSTE	CONSUNTIVO 2023		PREVENTIVO 2023	CONSUNTIVO 2022
		SPESE	RICAVI		
9100	Imposte comunali				
3	SPESE				
3181.000	Perdite su debitori	3'243.60		20'000.00	18'637.75
3181.002	Condoni fiscali	1'482.45		1'000.00	877.95
3409.001	Interessi remunerativi a terzi	41.35		100.00	0.00
3602.001	Riparto imposte OIM SA ai Comuni della Galanca	21'108.00		21'100.00	21'108.00
4	RICAVI				
4000.001	Imposte sul reddito		1'895'490.00	2'000'000.00	2'062'778.95
4000.002	Imposte sui versamenti in capitale		50'534.00	20'000.00	32'362.00
4001.001	Imposte sulla sostanza		515'822.00	480'000.00	485'072.00
4002.001	Imposte alla fonte		184'580.45	150'000.00	179'995.95
4010.001	Imposte delle persone giuridiche		276'653.20	200'000.00	232'408.25
4401.001	Interessi di mora		14'404.30	8'000.00	11'090.85
	Totale RICAVI		2'937'483.95	2'858'000.00	3'003'708.00
	Totale SPESE	25'875.40		42'200.00	40'623.70
	SALDO	2'911'608.55		-2'815'800.00	-2'963'084.30
9101	Imposte speciali				
4	RICAVI				
4021.001	Imposte sugli immobili		752'639.00	720'000.00	721'897.00
4022.001	Imposte sugli utili da sostanza immobiliare		384'705.90	150'000.00	240'551.50
4023.001	Imposte sul trapasso di proprietà fondiaria		721'825.90	300'000.00	284'930.50
4024.001	Imposte sulle quote ereditarie e sulle donazioni		4'950.60	15'000.00	12'256.20
4033.001	Tasse sui cani		22'758.35	23'000.00	23'253.55
	Totale RICAVI		1'886'879.75	1'208'000.00	1'282'888.75
	Totale SPESE	0.00		0.00	0.00
	SALDO	1'886'879.75		-1'208'000.00	-1'282'888.75

CONSUNTIVO MODELLO CONTABILE MCA2
DAL 01-01-2023 AL 31-12-2023

Comune di Mesocco	
Pagina	67

9	FINANZE E IMPOSTE	CONSUNTIVO 2023		PREVENTIVO 2023	CONSUNTIVO 2022
		SPESE	RICAVI		
9300	<i>Perequazione finanziaria e compensazione degli oneri</i>				
4	RICAVI				
4621.001	Contributo perequazione delle risorse		293'993.00	293'993.00	224'783.00
4621.002	Contributo perequazione dell'aggravio geotopografico		107'953.00	107'953.00	81'070.00
	<i>Totale RICAVI</i>		401'946.00	401'946.00	305'853.00
	<i>Totale SPESE</i>	0.00		0.00	0.00
	<i>SALDO</i>	401'946.00		-401'946.00	-305'853.00
9500	<i>Partecipazioni, concessioni</i>				
3	SPESE				
3601.002	Indennità per la salvaguardia del paesaggio	7'985.10		10'000.00	10'484.75
3636.001	Contributi ad istituzioni senza scopo di lucro	500.00		500.00	500.00
4	RICAVI				
4120.001	Patenti esercizi pubblici		6'120.00	2'000.00	2'110.00
4120.002	Concessione OIM		1'138'373.00	1'200'000.00	738'741.00
4120.003	Ricavo da concessione OIM su acquisto energia		59'695.60	428'000.00	94'846.65
4120.004	Ricavo da concessione OIM su costi rete		212'651.22	220'000.00	203'080.85
4120.005	Provvigione su vendita energia di partecipazione		16'533.05	15'000.00	8'233.95
4612.008	Partecipazione agli utili del CRER		207'476.20	100'000.00	310'891.70
4920.002	Compensazione interna tassa di concessione AEC		239'000.00	281'000.00	242'000.00
	<i>Totale RICAVI</i>		1'879'849.07	2'246'000.00	1'599'904.15
	<i>Totale SPESE</i>	8'485.10		10'500.00	10'984.75
	<i>SALDO</i>	1'871'363.97		-2'235'500.00	-1'588'919.40
9610	<i>Interessi</i>				
3	SPESE				
3400.001	Interessi passivi	0.00		1'000.00	271.91
3406.001	Interessi passivi su prestiti a lungo termine	181'137.50		190'000.00	148'838.70

CONSUNTIVO MODELLO CONTABILE MCA2
DAL 01-01-2023 AL 31-12-2023

Comune di Mesocco	
Pagina	68

9	FINANZE E IMPOSTE	CONSUNTIVO 2023		PREVENTIVO 2023	CONSUNTIVO 2022
		SPESE	RICAVI		
9610	Interessi				
3	SPESE				
3940.002	Compensazioni interne interessi acqua potabile	60.00		47.00	60.00
3940.003	Compensazioni interne interessi canalizz./depurazione	376.00		377.00	332.00
3940.004	Compensazioni interne interessi gestione rifiuti	8.00		0.00	0.00
3940.005	Compensazioni interne interessi AEC (rete)	249.00		239.00	226.00
3940.006	Compensazioni interne interessi AEC (energia)	68.00		59.00	61.00
3940.007	Compensazioni interne interessi Centralina Nan Ros	55.00		55.00	50.00
4	RICAVI				
4400.001	Interessi attivi		228.95	100.00	4.15
4401.001	Interessi di mora		986.00	2'000.00	351.30
4420.001	Dividendi		4'812.00	10'000.00	3'222.00
4940.002	Compensazioni interne interessi acqua potabile		20'789.00	22'803.00	17'439.00
4940.003	Compensazioni interne interessi canalizz./depurazione		17'131.00	18'905.00	15'435.00
4940.004	Compensazioni interne interessi gestione rifiuti		1'354.00	1'504.00	1'375.00
4940.005	Compensazioni interne interessi Ostello		27'885.00	30'984.00	24'787.00
4940.006	Compensazioni interne interessi Campeggio		9'501.00	10'556.00	8'445.00
4940.008	Compensazioni interne interessi AEC (rete)		19'782.00	24'938.00	15'736.00
4940.010	Compensazioni interne interessi Centralina Nan Ros		16'051.00	17'834.00	14'267.00
4940.011	Compensazioni interne interessi Case San Bernardino		31'500.00	35'000.00	28'000.00
4940.012	Compensazioni interne interessi centro stazione		11'250.00	12'500.00	10'000.00
	Totale RICAVI		161'269.95	187'124.00	139'061.45
	Totale SPESE	181'953.50		191'777.00	149'839.61
	SALDO		20'683.55	4'653.00	10'778.16
9630	Immobili dei beni finanziari				
3	SPESE				

CONSUNTIVO MODELLO CONTABILE MCA2
DAL 01-01-2023 AL 31-12-2023

Comune di Mesocco	
Pagina	69

9	FINANZE E IMPOSTE	CONSUNTIVO 2023		PREVENTIVO 2023	CONSUNTIVO 2022
		SPESE	RICAVI		
9630	Immobili dei beni finanziari				
3	SPESE				
3430.001	Manutenzione edifici e impianti	21'226.57		20'000.00	6'676.10
3439.001	Combustibili, energia, acqua, rifiuti	14'457.85		16'000.00	13'490.25
3439.003	Assicurazioni cose	4'337.04		4'500.00	4'344.45
3940.001	Addebiti interessi calcolatori	11'250.00		12'500.00	10'000.00
4	RICAVI				
4250.012	Vendita mobili, veicoli e attrezzi usati		10'000.00	0.00	2'300.00
4430.002	Locazioni casa Bes		39'720.00	45'000.00	46'920.00
4430.003	Affitti centro servizi stazione		40'000.00	40'000.00	43'900.00
4430.005	Locazioni autorimesse		18'820.00	20'000.00	18'900.00
4430.006	Affitti terreni e baite		16'539.50	18'000.00	18'372.00
4439.001	Rimborso spese accessorie		5'180.00	5'200.00	7'530.00
	Totale RICAVI		130'259.50	128'200.00	137'922.00
	Totale SPESE	51'271.46		53'000.00	34'510.80
	SALDO	78'988.04		-75'200.00	-103'411.20
9631	Case comunali San Bernardino				
3	SPESE				
3010.001	Stipendi del personale	15'265.85		15'200.00	14'474.05
3050.001	Contributi AVS, AI, IPG, AD	1'248.95		1'230.00	1'186.95
3053.001	Contributi assicurazioni infortuni	333.20		330.00	329.25
3055.001	Contributi assicurazione indennità malattie	84.35		0.00	0.00
3430.001	Manutenzione edifici e impianti	16'135.05		30'000.00	28'977.65
3431.002	Acquisto mobili, macchine, apparecchi, attrezzi	3'007.10		3'000.00	685.40
3431.003	Manutenzione mobili, macchine, apparecchi, attrezzi	846.25		2'000.00	2'395.75
3431.004	Materiale d'esercizio e di consumo	597.90		1'000.00	931.50

CONSUNTIVO MODELLO CONTABILE MCA2
DAL 01-01-2023 AL 31-12-2023

Comune di Mesocco	
Pagina	70

9	FINANZE E IMPOSTE	CONSUNTIVO 2023		PREVENTIVO 2023	CONSUNTIVO 2022
		SPESE	RICAVI		
9631	Case comunali San Bernardino				
3	SPESE				
3439.001	Combustibili, energia, acqua, rifiuti	64'840.60		65'000.00	63'289.60
3439.004	Telefono, internet, assicurazioni e tasse diverse	5'865.02		6'000.00	5'792.12
3910.001	Prestazioni interne amministrazione	3'000.00		3'000.00	3'000.00
3910.002	Prestazioni interne ufficio tecnico comunale	2'000.00		2'000.00	3'000.00
3940.001	Addebiti interessi calcolatori	31'500.00		35'000.00	28'000.00
4	RICAVI				
4430.007	Entrate da locazioni		213'524.00	210'000.00	220'206.00
4439.001	Rimborso spese accessorie		67'114.45	65'000.00	67'690.05
	Totale RICAVI		280'638.45	275'000.00	287'896.05
	Totale SPESE	144'724.27		163'760.00	152'062.27
	SALDO	135'914.18		-111'240.00	-135'833.78
9710	Ridistribuzioni tassa sul CO2				
4	RICAVI				
4699.001	Ridistribuzione proventi tassa sul CO2		2'359.35	3'000.00	2'979.95
	Totale RICAVI		2'359.35	3'000.00	2'979.95
	Totale SPESE	0.00		0.00	0.00
	SALDO	2'359.35		-3'000.00	-2'979.95

CONSUNTIVO MODELLO CONTABILE MCA2
DAL 01-01-2023 AL 31-12-2023

Comune di Mesocco	
Pagina	71

RIPARTIZIONE FUNZIONALE	Amministrazione generale	Sicurezza pubblica	Educazione	Cultura e tempo libero	Salute pubblica	Previdenza sociale	Traffico	Ambiente e territorio	Economia pubblica	Finanze e imposte	TOTALE
Spese per il personale	1'042'436.26	158'460.10	1'258'473.50	22'178.15	0.00	0.00	594'026.21	69'506.65	1'834'039.58	16'932.35	4'996'052.80
Spese per beni e servizi e altre spese d'esercizio	318'555.77	40'562.91	340'002.97	54'869.67	21'292.75	0.00	607'115.74	417'166.09	5'611'434.62	4'726.05	7'415'726.57
Ammortamenti beni amministrativi	84'123.60	13'979.65	0.00	5'520.90	0.00	0.00	81'853.40	367'419.00	538'951.65	0.00	1'091'848.20
Spese finanziarie	0.00	0.00	0.00	0.00	0.00	0.00	0.00	0.00	386'879.36	312'492.23	699'371.59
Versamenti a fondi e a finanziamenti speciali	0.00	0.00	0.00	0.00	0.00	0.00	0.00	123'639.36	86'128.78	0.00	209'768.14
Spese di riversamento	39'536.65	131'822.83	846'901.79	94'618.70	746'935.71	209'211.38	15'187.90	362'862.31	392'167.22	29'593.10	2'868'837.59
Compensazioni interne	52'000.00	0.00	10'000.00	38'460.00	0.00	0.00	60'654.00	246'569.00	773'685.00	48'566.00	1'229'934.00
SPESE	1'536'652.28	344'825.49	2'455'378.26	215'647.42	768'228.46	209'211.38	1'358'837.25	1'587'162.41	9'623'286.21	412'309.73	18'511'538.89
Gettito fiscale	0.00	0.00	0.00	0.00	0.00	0.00	0.00	0.00	273'376.38	4'809'959.40	5'083'335.78
Regalie e concessioni	0.00	0.00	0.00	0.00	0.00	0.00	0.00	0.00	0.00	1'433'372.87	1'433'372.87
Ricavi e tasse	50'265.22	11'146.00	53'075.60	1'310.00	7'983.30	0.00	103'429.69	874'028.00	5'916'395.14	10'000.00	7'027'632.95
Diversi ricavi	2'701.60	0.00	0.00	0.00	0.00	0.00	0.00	0.00	332'182.00	0.00	334'883.60
Ricavi finanziari	0.00	0.00	38'640.00	11'058.00	0.00	0.00	0.00	0.00	1'013'774.97	421'329.20	1'484'802.17
Prelievi da fondi e finanziamenti speciali	0.00	0.00	0.00	0.00	0.00	0.00	0.00	202'276.98	301'144.92	0.00	503'421.90
Ricavi da riversamenti	94'529.15	41'943.20	503'524.69	27'828.00	0.00	6'523.05	24'861.85	239'223.10	325'096.30	611'781.55	1'875'310.89
Compensazioni interne	208'000.00	18'000.00	0.00	0.00	0.00	0.00	258'400.00	17'344.00	333'947.00	394'243.00	1'229'934.00
RICAVI	355'495.97	71'089.20	595'240.29	40'196.00	7'983.30	6'523.05	386'691.54	1'332'872.08	8'495'916.71	7'680'686.02	18'972'694.16
MAGGIOR SPESA	1'181'156.31	273'736.29	1'860'137.97	175'451.42	760'245.16	202'688.33	972'145.71	254'290.33	1'127'369.50	-7'268'376.29	-461'155.27

CONSUNTIVO MODELLO CONTABILE MCA2
DAL 01-01-2023 AL 31-12-2023

Comune di Mesocco	
Pagina	72

DICASTERO	RICAPITOLAZIONE CONTO DI INVESTIMENTO				USCITE PREVENTIVO	ENTRATE 2023
	USCITE CONSUNTIVO	ENTRATE 2023	USCITE PREVENTIVO	ENTRATE 2023		
0 AMMINISTRAZIONE GENERALE	10'506.75	0.45 %	0.00	0.00 %	95'000.00	0.00
2 FORMAZIONE	8'616.00	0.37 %	0.00	0.00 %	0.00	0.00
3 CULTURA, SPORT E TEMPO LIBERO, CHIESA	9'866.15	0.43 %	14'650.00	1.04 %	0.00	0.00
6 TRASPORTI	473'820.78	20.44 %	0.00	0.00 %	761'000.00	216'000.00
7 PROTEZIONE DELL'AMBIENTE E ASSETTO DEL TERRITC	413'687.87	17.84 %	597'668.80	42.52 %	861'800.00	394'500.00
8 ECONOMIA	1'402'074.38	60.47 %	793'159.90	56.43 %	1'883'000.00	727'700.00
TOTALI	2'318'571.93	100.00%	1'405'478.70	100.00%	3'600'800.00	1'338'200.00
SALDO			913'093.23			2'262'600.00
TOTALI A PAREGGIO	2'318'571.93		2'318'571.93		3'600'800.00	3'600'800.00

CONSUNTIVO MODELLO CONTABILE MCA2
DAL 01-01-2023 AL 31-12-2023

Comune di Mesocco	
Pagina	73

RICAPITOLAZIONE CONTO DI INVESTIMENTO
PRIMA RICAPITOLAZIONE
U SCITE

ENTRATE

0	AMMINISTRAZIONE GENERALE					
0290	Immobili amministrativi	10'506.75	0.45	%	0.00	0.00 %
	TOTALE PER DICASTERO	10'506.75			0.00	
2	FORMAZIONE					
2170	Immobili e attrezzature scolastiche	8'616.00	0.37	%	0.00	0.00 %
	TOTALE PER DICASTERO	8'616.00			0.00	
3	CULTURA, SPORT E TEMPO LIBERO, CHIESA					
3120	Castello, protezione paesaggio, conservazione monumenti	9'866.15	0.43	%	14'650.00	1.04 %
	TOTALE PER DICASTERO	9'866.15			14'650.00	
6	TRASPORTI					
6150	Strade, parcheggi e illuminazione pubblica	473'820.78	20.44	%	0.00	0.00 %
6220	Trasporti pubblici	0.00	0.00	%	0.00	0.00 %
	TOTALE PER DICASTERO	473'820.78			0.00	
7	PROTEZIONE DELL'AMBIENTE E ASSETTO DEL TERRITORIO					
7101	Approvvigionamento idrico	109'684.10	4.73	%	117'559.75	8.36 %
7201	Smaltimento delle acque di scarico	28'860.95	1.24	%	372'338.05	26.49 %
7410	Sistemazione corsi d'acqua	25'688.07	1.11	%	107'771.00	7.67 %
7500	Protezione delle specie e del paesaggio	16'476.75	0.71	%	0.00	0.00 %
7900	Sistemazione del territorio	232'978.00	10.05	%	0.00	0.00 %
	TOTALE PER DICASTERO	413'687.87			597'668.80	
8	ECONOMIA					
8110	Agricoltura e alpi	275'211.90	11.87	%	216'000.00	15.37 %
8200	Selvicoltura	515'894.85	22.25	%	377'666.80	26.87 %
8400	Turismo	55'168.35	2.38	%	29'400.00	2.09 %

CONSUNTIVO MODELLO CONTABILE MCA2
DAL 01-01-2023 AL 31-12-2023

Comune di Mesocco	
Pagina	74

RICAPITOLAZIONE CONTO DI INVESTIMENTO
PRIMA RICAPITOLAZIONE
U SCITE

ENTRATE

8711	Azienda elettrica - rete elettrica	555'799.28	23.97	%		170'093.10	12.10	%	
TOTALE PER DICASTERO		1'402'074.38				793'159.90			

TOTALI		2'318'571.93	100.00	%		1'405'478.70	100.00	%
SALDO						913'093.23		
TOTALI A PAREGGIO		2'318'571.93				2'318'571.93		

CONSUNTIVO MODELLO CONTABILE MCA2
DAL 01-01-2023 AL 31-12-2023

Comune di Mesocco	
Pagina	75

RICAPITOLAZIONE PER GENERE DI CONTO

CONTO	%	DESCRIZIONE DEL CONTO	CONSUNTIVO 2023	PREVENTIVO 2023
5	100.00	USCITE	2'318'571.93	3'600'800.00
50	89.95	Investimenti materiali beni amministrativi	2'085'593.93	3'489'000.00
501	39.05	Strade, piazze, vie di comunicazione	905'325.78	1'171'000.00
5010	39.05	Strada, piazze, vie di comunicazione	905'325.78	1'171'000.00
502	1.11	Sistemazione corsi d'acqua	25'688.07	0.00
5020	1.11	Sistemazione corsi d'acqua	25'688.07	0.00
503	29.96	Altre opere del genio civile	694'662.68	1'823'000.00
5030	2.38	Opere del genio civile gestione generale	55'168.35	210'000.00
5031	4.73	Opere del genio civile approvvigionamento idrico	109'684.10	605'000.00
5032	1.24	Opere del genio civile smaltimento delle acque di scarico	28'860.95	145'000.00
5034	21.61	Opere del genio civile azienda elettrica	500'949.28	863'000.00
504	0.82	Immobili	19'122.75	95'000.00
5040	0.82	Opere edili gestione generale	19'122.75	95'000.00
505	16.65	Boschi	385'944.65	400'000.00
5050	16.65	Boschi	385'944.65	400'000.00
506	2.37	Beni mobili	54'850.00	0.00
5064	2.37	Beni mobili azienda elettrica	54'850.00	0.00
52	10.05	Investimenti immateriali	232'978.00	111'800.00
529	10.05	Altri investimenti immateriali	232'978.00	111'800.00
5290	10.05	Altri investimenti immateriali gestione generale	232'978.00	111'800.00

CONSUNTIVO MODELLO CONTABILE MCA2
DAL 01-01-2023 AL 31-12-2023

Comune di Mesocco	
Pagina	76

RICAPITOLAZIONE PER GENERE DI CONTO

CONTO	%	DESCRIZIONE DEL CONTO	CONSUNTIVO 2023	PREVENTIVO 2023
6	100.00	ENTRATE	1'405'478.70	1'338'200.00
63	100.00	Contributi per investimenti propri	1'405'478.70	1'338'200.00
631	51.77	Cantone	727'663.00	774'200.00
6310	51.77	Contributi del Cantone agli investimenti	727'663.00	774'200.00
635	1.27	Imprese private	17'824.80	120'000.00
6350	1.27	Contributi di imprese private agli investimenti	17'824.80	120'000.00
637	46.96	Economie domestiche private	659'990.90	444'000.00
6370	46.96	Contributi da privati agli investimenti	659'990.90	444'000.00

CONSUNTIVO MODELLO CONTABILE MCA2
DAL 01-01-2023 AL 31-12-2023

0	AMMINISTRAZIONE GENERALE	RIS. C.C.	IMPORTO VOTATO TOT.	CONSUNTIVO 2023		PREVENTIVO 2023
				USCITE	ENTRATE	
0290	<i>Immobili amministrativi</i>					
5	USCITE					
5040.012	Progetto sviluppo area ex Stazione	27-08-2020	185'000.00	10'506.75		95'000.00
	Totale ENTRATE				0.00	0.00
	Totale USCITE			10'506.75		95'000.00
	SALDO				10'506.75	95'000.00

CONSUNTIVO MODELLO CONTABILE MCA2
DAL 01-01-2023 AL 31-12-2023

2	FORMAZIONE	RIS. C.C.	IMPORTO VOTATO TOT.	CONSUNTIVO 2023		PREVENTIVO 2023
				USCITE	ENTRATE	
2170	<i>Immobili e attrezzature scolastiche</i>					
5	USCITE					
5040.014	Progetto risanamento energetico edifici scolastici			8'616.00		0.00
	Totale ENTRATE				0.00	0.00
	Totale USCITE			8'616.00		0.00
	SALDO				8'616.00	0.00

CONSUNTIVO MODELLO CONTABILE MCA2
DAL 01-01-2023 AL 31-12-2023

Comune di Mesocco	
Pagina	79

3	CULTURA, SPORT E TEMPO LIBERO, CHIESA	RIS. C.C.	IMPORTO VOTATO TOT.	CONSUNTIVO 2023		PREVENTIVO 2023
				USCITE	ENTRATE	
3120	Castello, protezione paesaggio, conservazione monumenti					
5	USCITE					
5010.017	Via Crucis Benabia-San Péider	08-11-2021	157'000.00	9'866.15		0.00
6	ENTRATE					
6310.023	Contributi cantonali - Via Crucis Benabia-San Péider	08-11-2021	15'000.00		14'650.00	0.00
	Totale ENTRATE				14'650.00	0.00
	Totale USCITE			9'866.15		0.00
	SALDO			4'783.85		0.00

CONSUNTIVO MODELLO CONTABILE MCA2
DAL 01-01-2023 AL 31-12-2023

6	TRASPORTI	RIS. C.C.	IMPORTO VOTATO TOT.	CONSUNTIVO 2023		PREVENTIVO 2023
				USCITE	ENTRATE	
6150	Strade, parcheggi e illuminazione pubblica					
5	USCITE					
5010.002	Strada cantonale Mesocco (stradón)	19-07-2020	1'218'000.00	268'051.73		330'000.00
5010.014	Strada de la Géisa	16-12-2020	48'000.00	188'143.60		0.00
	Credito per investimento	12-04-2021	365'000.00			
	Credito per investimento	11-04-2022	250'000.00			
5010.016	Strada de la Stalán - Gèi	16-12-2020	20'000.00	7'932.45		0.00
	Credito per investimento	12-04-2021	285'000.00			
5010.020	Posteggi San Rocco (scuole)	20-03-2024	310'000.00	9'693.00		181'000.00
6	ENTRATE					
6310.019	Contributi cantonali - Strada cantonale (stradón)	19-07-2020	341'100.00		0.00	96'000.00
	Totale ENTRATE				0.00	96'000.00
	Totale USCITE			473'820.78		511'000.00
	SALDO				473'820.78	415'000.00
6220	Trasporti pubblici					
5	USCITE					
5010.021	Fermata e piazza di giro AutoPostale Mesocco BLOCCO TEMPORANEO (Art. 19 LGF)		550'000.00	0.00		250'000.00
6	ENTRATE					
6350.005	Contributo AutoPostale fermata e piazza giro Mesocco BLOCCO TEMPORANEO (Art. 19 LGF)		280'000.00		0.00	120'000.00
	Totale ENTRATE				0.00	120'000.00
	Totale USCITE			0.00		250'000.00
	SALDO				0.00	130'000.00

CONSUNTIVO MODELLO CONTABILE MCA2
DAL 01-01-2023 AL 31-12-2023

Comune di Mesocco	
Pagina	81

7	PROTEZIONE DELL'AMBIENTE E ASSETTO DEL TERRITORIO	RIS. C.C.	IMPORTO VOTATO TOT.	CONSUNTIVO 2023		PREVENTIVO 2023
				USCITE	ENTRATE	
7101	Approvvigionamento idrico					
5	USCITE					
5031.003	Strada cantonale Mesocco (stradón)	19-07-2020	289'000.00	75'814.15		60'000.00
5031.012	Strada de la Géisa	16-12-2000	3'000.00	26'906.15		0.00
	Credito per investimento	11-04-2022	145'000.00			
5031.014	Camera raccolta e condotta AP Funtanalba BLOCCO TEMPORANEO (Art. 19 LGF)		1'100'000.00	0.00		500'000.00
5031.015	Strada del Lido BLOCCO TEMPORANEO (Art. 19 LGF)		60'000.00	0.00		45'000.00
5031.017	Risanamento sorgente 5 - Fontana Marión			6'963.80		0.00
6	ENTRATE					
6310.008	Contributi cantonali - Strada cantonale (stradón) AP	19-07-2020	37'900.00		0.00	6'000.00
6310.024	Contributi cantonali - Camera e condotta AP Funtanalba BLOCCO TEMPORANEO (Art. 19 LGF)		110'000.00		0.00	50'000.00
6310.025	Contributi cantonali - Strada del Lido BLOCCO TEMPORANEO (Art. 19 LGF)		9'000.00		0.00	4'500.00
6370.002	Tasse di allacciamento approvvigionamento idrico				117'559.75	90'000.00
	Totale ENTRATE				117'559.75	150'500.00
	Totale USCITE			109'684.10		605'000.00
	SALDO			7'875.65		454'500.00
7201	Smaltimento delle acque di scarico					
5	USCITE					
5032.002	Strada cantonale Mesocco (stradón)	19-07-2020	306'000.00	19'575.90		130'000.00

CONSUNTIVO MODELLO CONTABILE MCA2
DAL 01-01-2023 AL 31-12-2023

Comune di Mesocco	
Pagina	82

7	PROTEZIONE DELL'AMBIENTE E ASSETTO DEL TERRITORIO	RIS. C.C.	IMPORTO VOTATO TOT.	CONSUNTIVO 2023		PREVENTIVO 2023
				USCITE	ENTRATE	
7201	Smaltimento delle acque di scarico					
5	USCITE					
5032.010	Strada de la Géisa	16-12-2000	3'000.00	9'285.05		0.00
	Credito per investimento	12-04-2021	35'000.00			
	Credito per investimento	11-04-2022	130'000.00			
5032.013	Posteggi San Rocco (scuole)	20-03-2024	15'000.00	0.00		15'000.00
6	ENTRATE					
6370.003	Tasse di allacciamento canalizzazioni				199'567.50	124'000.00
6370.004	Tasse di allacciamento IDA Mesocco / P.S. Giacomo				55'091.80	40'000.00
6370.005	Tasse di allacciamento IDA San Bernardino				117'678.75	80'000.00
	Totale ENTRATE				372'338.05	244'000.00
	Totale USCITE			28'860.95		145'000.00
	SALDO			343'477.10		-99'000.00
7410	Sistemazione corsi d'acqua					
5	USCITE					
5020.002	Alluvione 3.7.15 - argini Ri del Bèss	23-09-2018	1'200'000.00	25'688.07		0.00
	Aumento credito	16-12-2020	450'000.00			
6	ENTRATE					
6310.006	Contributi cantonali - Alluvione 3.7.15, argini Bèss		1'056'000.00		107'771.00	0.00
	Totale ENTRATE				107'771.00	0.00
	Totale USCITE			25'688.07		0.00
	SALDO			82'082.93		0.00
7500	Protezione delle specie e del paesaggio					

CONSUNTIVO MODELLO CONTABILE MCA2
DAL 01-01-2023 AL 31-12-2023

Comune di Mesocco	
Pagina	83

7	PROTEZIONE DELL'AMBIENTE E ASSETTO DEL TERRITORIO	RIS. C.C.	IMPORTO VOTATO TOT.	CONSUNTIVO 2023		PREVENTIVO 2023
				USCITE	ENTRATE	
7500	Protezione delle specie e del paesaggio					
5	USCITE					
5010.019	Risanamento muri a secco Mesocco	12-05-2023	50'000.00	16'476.75		0.00
	Totale ENTRATE				0.00	0.00
	Totale USCITE			16'476.75		0.00
	SALDO				16'476.75	0.00
7900	Sistemazione del territorio					
5	USCITE					
5290.006	Delimitazione delle zone di protezione delle sorgenti	28-09-2015	46'000.00	0.00		11'800.00
5290.010	Pianificazione totale	16-12-2020	80'000.00	69'542.50		40'000.00
	Aumento credito	14-12-2021	200'000.00			
5290.011	Concetto strutturazione centro turistico S.Bernardino	11-04-2022	190'000.00	125'040.60		0.00
5290.012	Revisione totale stiime ufficiali immobili	19-12-2022	125'000.00	38'394.90		60'000.00
	Totale ENTRATE				0.00	0.00
	Totale USCITE			232'978.00		111'800.00
	SALDO				232'978.00	111'800.00

CONSUNTIVO MODELLO CONTABILE MCA2
DAL 01-01-2023 AL 31-12-2023

Comune di Mesocco	
Pagina	84

8	ECONOMIA	RIS. C.C.	IMPORTO VOTATO TOT.	CONSUNTIVO 2023		PREVENTIVO 2023
				USCITE	ENTRATE	
8110	Agricoltura e alpi					
5	USCITE					
5010.011	Strada agricola Pian Dos	08-11-2021	500'000.00	275'211.90		410'000.00
6	ENTRATE					
6310.012	Contributi cantonali - Strada agricola Pian Dos	08-11-2021	328'500.00		216'000.00	267'700.00
	Totale ENTRATE				216'000.00	267'700.00
	Totale USCITE			275'211.90		410'000.00
	SALDO				59'211.90	142'300.00
8200	Selvicoltura					
5	USCITE					
5010.023	Strada forestale Pradirón	03-04-2023	65'000.00	129'950.20		0.00
5050.001	Cura boschi di protezione	15-12-2009	600'000.00	372'561.25		400'000.00
	Credito per investimento 2012-2015	12-12-2012	1'200'000.00			
	Credito per investimento 2016	14-12-2015	300'000.00			
	Credito per investimento 2017	14-12-2016	300'000.00			
	Credito per investimento 2021	16-12-2020	250'000.00			
	Credito per investimento 2022	14-12-2021	250'000.00			
	Credito per investimento 2023	19-12-2022	400'000.00			
5050.002	Incendio boschivo 27.12.16 - Lavori di ripristino	13-03-2017	780'000.00	13'383.40		0.00
	Aumento credito	04-03-2018	2'220'000.00			
6	ENTRATE					
6310.002	Contributi cantonali - Cura boschi di protezione	19-12-2022	350'000.00		330'642.00	350'000.00
6310.026	Contributi cantonali - Strada forestale Pradirón	03-04-2023	47'000.00		29'200.00	0.00
6350.002	Vendita legname cura boschi di protezione				17'824.80	0.00

CONSUNTIVO MODELLO CONTABILE MCA2
DAL 01-01-2023 AL 31-12-2023

Comune di Mesocco	
Pagina	85

8	ECONOMIA	RIS. C.C.	IMPORTO VOTATO TOT.	CONSUNTIVO 2023		PREVENTIVO 2023
				USCITE	ENTRATE	
8200	Selvicoltura					
	<i>Totale ENTRATE</i>			515'894.85	377'666.80	350'000.00
	<i>Totale USCITE</i>					400'000.00
	SALDO				138'228.05	50'000.00
8400	Turismo					
5	USCITE					
5030.002	Pista MTB Pass-Mucia-Cunfin-Frach BLOCCO TEMPORANEO (Art. 19 LGF)		300'000.00	0.00		100'000.00
5030.003	Illuminazione pista fondo San Remo-Fornas BLOCCO TEMPORANEO (Art. 19 LGF)		150'000.00	0.00		110'000.00
5030.004	Ponte sospeso Castello di Mesocco			44'546.35		0.00
5030.005	Pista MTB e sentiero Nanín - Cèbia	20-03-2024	90'000.00	10'622.00		0.00
6	ENTRATE					
6310.027	Contributi cantonali - Ponte sospeso Castello Mesocco				29'400.00	0.00
	<i>Totale ENTRATE</i>				29'400.00	0.00
	<i>Totale USCITE</i>			55'168.35		210'000.00
	SALDO				25'768.35	210'000.00
8711	Azienda elettrica - rete elettrica					
5	USCITE					
5034.007	Strada cantonale Mesocco (stradón)	19-07-2020	671'000.00	53'823.71		230'000.00
5034.008	Impianto telettura	10-12-2019	700'000.00	159'174.30		148'000.00
5034.015	Strada de la Géisa	16-12-2000	7'000.00	52'002.72		0.00
	Credito per investimento	12-04-2021	110'000.00			
	Credito per investimento	11-04-2022	150'000.00			
5034.016	Linea MT Casclei-Cebbia-UTC	03-04-2023	750'000.00	226'492.65		300'000.00

CONSUNTIVO MODELLO CONTABILE MCA2
DAL 01-01-2023 AL 31-12-2023

8	ECONOMIA	RIS. C.C.	IMPORTO VOTATO TOT.	CONSUNTIVO 2023		PREVENTIVO 2023
				USCITE	ENTRATE	
	8711 Azienda elettrica - rete elettrica					
	5 USCITE					
	5034.017 Cabina Monda	24-06-2021	125'000.00	9'455.90		0.00
	5034.019 Cabina Pian San Giacomo (Rist. Posta) BLOCCO TEMPORANEO (Art. 19 LGF)		100'000.00	0.00		100'000.00
	5034.020 Posteggi San Rocco (scuole)	20-03-2024	15'000.00	0.00		15'000.00
	5034.021 Cavo MT Monda-Spina BLOCCO TEMPORANEO (Art. 19 LGF)		150'000.00	0.00		70'000.00
	5064.002 Navicella AEC	03-04-2023	60'000.00	54'850.00		0.00
	6 ENTRATE					
	6370.006 Tasse di allacciamento rete elettrica				170'093.10	110'000.00
	Totale ENTRATE				170'093.10	110'000.00
	Totale USCITE			555'799.28		863'000.00
	SALDO				385'706.18	753'000.00

CONSUNTIVO MODELLO CONTABILE MCA2
DAL 01-01-2023 AL 31-12-2023

Comune di Mesocco	
Pagina	87

RIPARTIZIONE FUNZIONALE	Amministrazione generale	Sicurezza pubblica	Educazione	Cultura e tempo libero	Salute pubblica	Previdenza sociale	Traffico	Ambiente e territorio	Economia pubblica	Finanze e imposte	TOTALE
Investimenti materiali beni amministrativi	10'506.75	0.00	8'616.00	9'866.15	0.00	0.00	473'820.78	180'709.87	1'402'074.38	0.00	2'085'593.93
Investimenti immateriali	0.00	0.00	0.00	0.00	0.00	0.00	0.00	232'978.00	0.00	0.00	232'978.00
USCITE	10'506.75	0.00	8'616.00	9'866.15	0.00	0.00	473'820.78	413'687.87	1'402'074.38	0.00	2'318'571.93
Contributi per investimenti propri	0.00	0.00	0.00	14'650.00	0.00	0.00	0.00	597'668.80	793'159.90	0.00	1'405'478.70
ENTRATE	0.00	0.00	0.00	14'650.00	0.00	0.00	0.00	597'668.80	793'159.90	0.00	1'405'478.70
MAGGIOR USCITA	10'506.75	0.00	8'616.00	-4'783.85	0.00	0.00	473'820.78	-183'980.93	608'914.48	0.00	913'093.23

Attività di esercizio		Importo in fr.
Risultato del conto economico (utile)	CE	461'155.27
+ Ammortamenti dei beni amministrativi		1'091'848.20
+ Versamenti a fondi e a finanziamenti speciali		209'768.14
- Prelievi da finanziamenti speciali		-503'421.90
+ Diminuzione crediti	Bilancio	-1'163'905.93
+ Diminuzione transitori attivi conto economico		-264'607.82
- Diminuzione impegni correnti		1'673'496.44
- Diminuzione transitori passivi conto economico		140'544.22
+ Versamento a lasciti		111.65
Flusso monetario (cash flow) da attività di esercizio		1'644'988.27

Attività di investimento nei beni amministrativi		Importo in fr.
- Uscite per investimenti beni amministrativi	CI	-2'318'571.93
+ Entrate per investimenti beni amministrativi		1'405'478.70
+ Diminuzione transitori attivi conto investimenti		323'984.00
- Diminuzione transitori passivi conto investimenti		-467'939.25
+ Rimborso Leasing		23'262.00
+ Aumento impegno compensativo posteggi		0.00
Flusso monetario (cash flow) da attività di investimento nei beni amministrativi		-1'033'786.48

Attività nei beni finanziari		Importo in fr.
- Aumento investimenti materiali a lungo termine	Bi	-550'637.05
Flusso monetario (cash flow) da attività di immobilizzazioni nei beni finanziari		-550'637.05

Flusso monetario (cash flow) da attività di investimento e di immobilizzazioni		-1'584'423.53
---	--	----------------------

Attività di finanziamento		Importo in fr.
- Diminuzione impegni finanziari a medio termine		0.00
- Diminuzione impegni finanziari a lungo termine		-145'262.00
Flusso monetario (cash flow) da attività di finanziamento		-145'262.00

Totale flusso monetario (cash flow) = variazione del fondo disponibilità liquide		-84'697.26
---	--	-------------------

Fondo "disponibilità liquide"	Stato 01.01.23	Stato 31.12.23		Variazione
Cassa	5'066.49	5'735.24	Bilancio	668.75
Posta	1'548'481.35	545'847.63		-1'002'633.72
Banca	338'856.47	1'256'124.18		917'267.71
Totale (variazione fondo disponibilità liquide)	1'892'404.31	1'807'707.05		-84'697.26

Tabella degli ammortamenti
Anno : 2023

Comune di Mesocco	
Pagina	1 / 5

Conto	Investimenti in beni AMMINISTRATIVI - classe 5	Av a	Conto bilancio	Valore iniziale (Usc - Entr)	Valore netto a bilancio 1.1	% Anni ammort.	Amm. Ord. Amm. Straor.	Uscite per investimenti	Entrate per investimenti	Valore a bilancio 31.12
5010.001	Strada de Cèbia	C	14010.001	38'335.35	36'418.55	2.50	958.40			35'460.15
5010.002	Strada cantonale Mesocco (stradón)	C	14010.001	609'938.50	331'460.72	2.50	15'248.45	268'051.73		584'264.00
5010.003	Piano di quartiere Andèrgi	C	14010.001	52'159.05	46'943.05	2.50	1'304.00			45'639.05
5010.004	Segnaletica degli indirizzi degli edifici	C	14010.001	56'128.30	49'287.50	2.50	1'403.20			47'884.30
5010.005	Strada Curciana	C	14010.001	139'161.15	121'765.90	2.50	3'479.05			118'286.85
5010.006	Strada de la IDA San Bernardino	C	14010.001	53'775.20	47'053.20	2.50	1'344.40			45'708.80
5010.007	Strada Leso, tratta Arbedas-Ri del Béss	C	14010.001	233'265.45	195'531.20	2.50	5'831.65			189'699.55
5010.008	Piazza di giro AutoPostale San Bernardino	C	14010.001	252'752.31	233'795.91	2.50	6'318.80			227'477.11
5010.010	Strade agricole e forestali - opere MCA1	C	14010.001	1'100'818.35	374'010.15	C	124'670.10			249'340.05
5010.011	Strada agricola Pian Dos	C	14010.001	173'650.75	111'577.90	2.50	4'341.25	275'211.90	216'000.00	166'448.55
5010.012	Strada agricolo/forestale Gumeгна	C	14010.001	36'053.15	32'060.50	2.50	901.35			31'159.15
5010.013	Strada agricolo/forestale Sei - Valineu	C	14010.001	29'140.70	26'862.95	2.50	728.50			26'134.45
5010.014	Strada de la Géisa	C	14010.001	702'148.92	491'214.92	2.50	17'553.70	188'143.60		661'804.82
5010.015	Posteggio San Péider	C	14010.001	156'773.99	151'138.24	2.50	3'919.35			147'218.89
5010.016	Strada de la Stalán - Gèi	C	14010.001	252'777.15	234'768.80	2.50	6'319.45	7'932.45		236'381.80
5010.017	Via Crucis Benabia-San Péider	C	14010.001	16'670.21	20'804.01	3.03	505.10	9'866.15	14'650.00	15'515.06
5010.018	Strada agricola Gumeгна, parte alta	C	14010.001	144'654.98	141'038.63	2.50	3'616.35			137'422.28
5010.019	Risanamento muri a secco Mesocco	N	14010.001	20'736.30	4'259.55	3.03		16'476.75		20'736.30
5010.020	Posteggi San Rocco (scuole)	N	14010.001	9'693.00	0.00	2.50		9'693.00		9'693.00
5010.022	Concetto parcheggi Mesocco	N	14010.001	5'126.90	5'126.90	12.50				5'126.90
5010.023	Strada forestale Pradirón	C	14010.001	100'750.20	0.00	2.50	2'518.75	129'950.20	29'200.00	98'231.45
5010	Totale 5010 - Strada, piazze, vie di comunicazione				2'655'118.58		200'961.85	905'325.78	259'850.00	3'099'632.51
5020.002	Alluvione 3.7.15 - argini Ri del Béss	C	14020.001	389'774.60	444'592.23	2.00	7'795.50	25'688.07	107'771.00	354'713.80
5020.004	Canale di scolo bacino Lant	C	14020.001	76'168.10	70'574.35	2.00	1'523.35			69'051.00
5020	Totale 5020 - Sistemazione corsi d'acqua				515'166.58		9'318.85	25'688.07	107'771.00	423'764.80
5030.004	Ponte sospeso Castello di Mesocco	N	14030.001	15'146.35	0.00	10.00		44'546.35	29'400.00	15'146.35
5030.005	Pista MTB e sentiero Nanín - Cèbia	N	14030.001	10'622.00	0.00	2.50		10'622.00		10'622.00
5030	Totale 5030 - Opere del genio civile gestione generale				0.00			55'168.35	29'400.00	25'768.35

Tabella degli ammortamenti

Anno : 2023

Comune di Mesocco	
Pagina	2 / 5

Conto	Investimenti in beni AMMINISTRATIVI - classe 5	Av Conto a bilancio	Valore iniziale (Usc - Entr)	Valore netto a bilancio 1.1	% Anni ammort.	Amm. Ord. Amm. Straor.	Uscite per investimenti	Entrate per investimenti	Valore a bilancio 31.12
5031.001	Strada de Cèbia	C 14031.001	108'331.00	102'914.40	2.50	2'708.30			100'206.10
5031.002	Piano di quartiere Andèrgi	C 14031.001	31'490.25	28'341.25	2.50	787.25			27'554.00
5031.003	Strada cantonale Mesocco (stradón)	C 14031.001	243'721.75	161'573.70	2.50	6'093.05	75'814.15		231'294.80
5031.004	Acqua potabile - opere genio civile MCA1	C 14031.001	577'637.62	337'051.62	8.33	48'117.20			288'934.42
5031.005	Acquedotto Acubona-Forcola	C 14031.001	1'637'028.70	1'003'490.20	2.50	40'925.70			962'564.50
5031.006	Strada Darba, 1a tappa	C 14031.001	36'120.05	29'581.05	2.50	903.00			28'678.05
5031.007	Strada Arbedàs	C 14031.001	47'330.40	39'048.15	2.50	1'183.25			37'864.90
5031.008	Strada Darba, 2a tappa	C 14031.001	42'794.60	36'375.35	2.50	1'069.85			35'305.50
5031.009	Strada Leso, tratta Arbedàs - Ri del Béss	C 14031.001	117'692.70	101'348.20	2.50	2'942.30			98'405.90
5031.010	Strada Curciana	C 14031.001	33'069.90	28'936.15	2.50	826.75			28'109.40
5031.011	Acquedotto Cruséta - Prèmp	C 14031.001	50'733.90	48'197.20	2.50	1'268.35			46'928.85
5031.012	Strada de la Géisa	C 14031.001	159'699.10	129'473.15	2.50	3'992.50	26'906.15		152'386.80
5031.013	Strada de la Stalán - Gèi	C 14031.001	117'444.45	112'235.80	2.50	2'936.10			109'299.70
5031.017	Risanamento sorgente 5 - Fontana Marión	N 14031.001	6'963.80	0.00	2.50		6'963.80		6'963.80
5031	Totale 5031 - Opere del genio civile approvvigionamento idrico			2'158'566.22		113'753.60	109'684.10		2'154'496.72
5032.002	Strada cantonale Mesocco (stradón)	C 14032.001	24'765.05	5'189.15	2.50	619.15	19'575.90		24'145.90
5032.003	Risanamento depuratore Déira	C 14032.001	98'283.00	83'393.25	3.03	2'977.95			80'415.30
5032.004	Strada de la IDA San Bernardino	C 14032.001	189'726.80	166'011.05	2.50	4'743.15			161'267.90
5032.005	Canalizzazioni - opere genio civile MCA1	C 14032.001	454'503.15	265'202.65	8.33	37'860.10			227'342.55
5032.006	IDA Mesocco/PSG - opere genio civile MCA1	C 14032.001	88'953.00	51'904.00	8.33	7'409.80			44'494.20
5032.007	Depurazione - opere comunali	C 14032.001	1'226'463.96	1'022'257.71	3.33	40'841.25			981'416.46
5032.008	Strada Arbedàs	C 14032.001	27'468.50	22'661.00	2.50	686.70			21'974.30
5032.009	Strada Leso, tratta Arbedàs - Ri del Béss	C 14032.001	76'940.40	66'399.90	2.50	1'923.50			64'476.40
5032.010	Strada de la Géisa	C 14032.001	104'108.20	92'452.55	2.50	2'602.70	9'285.05		99'134.90
5032.011	Sostituzione quadri elettrici impianti IDA SB	C 14032.001	61'952.45	48'592.45	12.50	7'744.05			40'848.40
5032.012	Strada de la Stalán - Gèi	C 14032.001	83'565.45	79'387.15	2.50	2'089.15			77'298.00
5032	Totale 5032 - Opere del genio civile smaltimento delle acque di scarico			1'903'450.86		109'497.50	28'860.95		1'822'814.31
5033.001	Gestione rifiuti - opere genio civile MCA1	C 14033.001	257'768.55	150'408.05	8.33	21'472.10			128'935.95

Tabella degli ammortamenti

Anno : 2023

Comune di Mesocco	
Pagina	3 / 5

Conto	Investimenti in beni AMMINISTRATIVI - classe 5	Av Conto a bilancio	Valore iniziale (Usc - Entr)	Valore netto a bilancio 1.1	% Anni ammort.	Amm. Ord. Amm. Straor.	Uscite per investimenti	Entrate per investimenti	Valore a bilancio 31.12
5033	Totale 5033 - Opere del genio civile gestione dei rifiuti			150'408.05		21'472.10			128'935.95
5034.001	Cabina campeggio	C 14034.001	179'071.15	157'367.75	3.03	5'425.85			151'941.90
5034.002	Alluvione 3.7.15 - infrastrutture Béss	C 14034.001	172'144.30	147'368.30	2.50	4'303.60			143'064.70
5034.003	Cavo tratta cabina Brocco-cabina campeggio	C 14034.001	93'630.90	88'766.05	2.50	2'340.75			86'425.30
5034.004	Strada de Cèbia	C 14034.001	107'264.90	99'220.10	2.50	2'681.60			96'538.50
5034.005	Linee BT Crimeo-Gèi e Crimeo-Béss	C 14034.001	51'392.20	44'968.20	2.50	1'284.80			43'683.40
5034.007	Strada cantonale Mesocco (stradón)	C 14034.001	175'746.47	118'206.06	2.50	4'393.65	53'823.71		167'636.12
5034.008	Impianto telettura	C 14034.001	445'732.80	246'701.25	6.67	29'730.40	159'174.30		376'145.15
5034.009	Cabina Déira	C 14034.001	106'504.25	93'595.85	3.03	3'227.10			90'368.75
5034.010	Cabina UTC Mesocco	C 14034.001	69'007.90	58'553.15	3.03	2'090.95			56'462.20
5034.011	Azienda elettrica - opere genio civile MCA1	C 14034.001	1'099'015.55	448'837.90	8.33	91'548.00			357'289.90
5034.012	Strada Leso, tratta Arbedàs - Ri del Béss	C 14034.001	65'519.60	56'765.60	2.50	1'638.00			55'127.60
5034.013	Cabina Ruséira	C 14034.001	83'229.70	68'417.45	3.03	2'521.85			65'895.60
5034.014	Cabina Andèrgi	C 14034.001	146'047.45	132'905.10	3.03	4'425.25			128'479.85
5034.015	Strada de la Géisa	C 14034.001	242'627.25	183'357.73	2.50	6'065.70	52'002.72		229'294.75
5034.016	Linea MT Casclei-Cebbia-UTC	C 14034.001	295'706.27	67'483.27	2.50	7'392.65	226'492.65		286'583.27
5034.017	Cabina Monda	C 14034.001	123'647.16	110'731.26	3.03	3'746.50	9'455.90		116'440.66
5034.018	Strada de la Stalán - Gèi	C 14034.001	68'326.70	64'910.40	2.50	1'708.15			63'202.25
5034	Totale 5034 - Opere del genio civile azienda elettrica			2'188'155.42		174'524.80	500'949.28		2'514'579.90
5040.002	Centro sportivo San Bernardino	C 14040.001	1'840'329.50	1'466'704.50	4.00	73'613.20			1'393'091.30
5040.003	Sala d'aspetto e servizi AutoPostale San Bernardino	C 14040.001	166'184.65	143'891.75	3.03	5'035.40			138'856.35
5040.004	Risanamento sala spettacoli, 2a tappa	C 14040.001	165'538.05	140'459.05	3.03	5'015.80			135'443.25
5040.005	Skilift Pian Cales	C 14040.001	395'610.56	148'354.06	12.50	49'451.30			98'902.76
5040.006	Baita strec de Vignún	C 14040.001	68'460.70	62'237.65	3.03	2'074.35			60'163.30
5040.007	Immobili amministrativi - opere edili MCA1	C 14040.001	505'242.80	189'466.05	12.50	63'155.35			126'310.70
5040.011	Risanamento poligoni di tiro	C 14040.001	139'796.40	99'334.40	10.00	13'979.65			85'354.75
5040.012	Progetto sviluppo area ex Stazione	C 14040.001	104'841.20	75'467.55	20.00	20'968.25	10'506.75		65'006.05
5040.013	Magazzino/Garage Pian Cales	C 14040.001	19'146.35	19'146.35	20.00	3'829.25			15'317.10
5040.014	Progetto risanamento energetico edifici scolastici	N 14040.001	15'078.00	6'462.00	10.00		8'616.00		15'078.00

Tabella degli ammortamenti

Anno : 2023

Comune di Mesocco	
Pagina	4 / 5

Conto	Investimenti in beni AMMINISTRATIVI - classe 5	Av Conto a bilancio	Valore iniziale (Usc - Entr)	Valore netto a bilancio 1.1	% Anni ammort.	Amm. Ord. Amm. Straor.	Uscite per investimenti	Entrate per investimenti	Valore a bilancio 31.12
5040	Totale 5040 - Opere edili gestione generale			2'351'523.36		237'122.55	19'122.75		2'133'523.56
5050.001	Cura boschi di protezione	C	14050.001 232'452.15	86'743.85	2.50	5'811.30	372'561.25	348'466.80	105'027.00
5050.002	Incendio boschivo 27.12.16 - Lavori di ripristino	N	14050.001 -130'852.77	-144'236.17	2.50		13'383.40		-130'852.77
5050.003	Boschi - opere MCA1	C	14050.001 40'478.55	15'179.55	12.50	5'059.80			10'119.75
5050	Totale 5050 - Boschi			-42'312.77		10'871.10	385'944.65	348'466.80	-15'706.02
5060.003	Veicolo multiuso settore costruzioni Mesocco	C	14060.001 196'964.60	157'551.95	6.67	13'137.55			144'414.40
5060.004	Impianti innevamento artificiale Pian Cales	C	14060.001 631'800.75	234'550.25	12.50	78'975.10			155'575.15
5060	Totale 5060 - Beni mobili gestione generale			392'102.20		92'112.65			299'989.55
5061.001	Impianti di telecomunicazione	C	14061.001 185'888.82	151'292.87	6.67	12'398.80			138'894.07
5061	Totale 5061 - Beni mobili approvvigionamento idrico			151'292.87		12'398.80			138'894.07
5064.002	Navicella AEC	C	14064.001 54'850.00	0.00	12.50	6'856.25	54'850.00		47'993.75
5064	Totale 5064 - Beni mobili azienda elettrica			0.00		6'856.25	54'850.00		47'993.75
5290.004	Piani di quartiere Prèda	N	14290.001 77'425.95	77'425.95	10.00				77'425.95
5290.005	Revisione pianificazione locale San Bernardino	C	14290.001 244'925.20	69'388.20	10.00	24'492.50			44'895.70
5290.006	Delimitazione delle zone di protezione delle sorgenti	C	14290.001 40'673.85	33'067.30	10.00	4'067.40			28'999.90
5290.008	Piano infrastrutture elettriche	C	14290.001 19'800.00	9'900.00	10.00	1'980.00			7'920.00
5290.010	Pianificazione totale	C	14290.001 210'881.00	109'651.45	10.00	21'088.10	69'542.50		158'105.85
5290.011	Concetto strutturazione centro turistico S. Bernardino	C	14290.001 218'255.85	74'572.20	20.00	43'651.15	125'040.60		155'961.65
5290.012	Revisione totale stime ufficiali immobili	C	14290.001 38'394.90	0.00	20.00	7'679.00	38'394.90		30'715.90
5290	Totale 5290 - Altri investimenti immateriali gestione generale			374'005.10		102'958.15	232'978.00		504'024.95

Tabella degli ammortamenti
Anno : 2023

Comune di Mesocco	
Pagina	5 / 5

Conto	Investimenti in beni AMMINISTRATIVI - classe 5	Av Conto a bilancio	Valore iniziale (Usc - Entr)	Valore netto a bilancio 1.1	% Anni ammort.	Amm. Ord. Amm. Straor.	Uscite per investimenti	Entrate per investimenti	Valore a bilancio 31.12
Totale investimenti in beni AMMINISTRATIVI - classe 5				12'797'476.47		1'091'848.20	2'318'571.93	745'487.80	13'278'712.40

TOTALE INVESTIMENTI				12'797'476.47		1'091'848.20	2'318'571.93	745'487.80	13'278'712.40
----------------------------	--	--	--	----------------------	--	---------------------	---------------------	-------------------	----------------------

Totale ammortamenti ordinari + straordinari **1'091'848.20**

Con una "C" nella colonna "tasso ammortamento" significa che si è messo un importo e tolto la percentuale

La 3° colonna "Ava" è lo stato di avanzamento dell'investimento - A=Aperto | N=Normale in corso di spese (non ammortizzato) | C=Liquidato/chiuso (in ammortamento) | T=Terminato fine ammortame

1.	Principi della presentazione dei conti, principi per l'iscrizione a bilancio e la valutazione	2
1.1	Principi della presentazione dei conti	2
1.2	Principi per l'iscrizione a bilancio e la valutazione.....	2
2.	Documentazione del capitale proprio	3
3.	Accantonamenti	3
4.	Partecipazioni.....	3
5.	Garanzie.....	4
6.	Grandi beneficiari di sussidi	4
7.	Investimenti materiali beni amministrativi.....	4
8.	Forme di collaborazione intercomunale ed enti esternalizzati.....	5
9.	Indicazioni supplementari	7
9.1	Affari straordinari.....	7
9.2	Contributi garantiti da Confederazione, Cantone e terzi	7
9.3	Accordi settoriali per i tassi di ammortamento lineari per settori di approvvigionamento e smaltimento finanziati attraverso emolumenti ...	7
9.4	Valutazione investimenti materiali nei beni patrimoniali - scostamenti rispetto al valore venale	7
9.5	Indicazioni sul patrimonio di congodimento non inserito a bilancio	7
9.6	Controllo dei crediti d'impegno	8

1. Principi della presentazione dei conti, principi per l'iscrizione a bilancio e la valutazione

1.1 Principi della presentazione dei conti

La presentazione dei conti è avvenuta in conformità alla legge sulla gestione finanziaria del Cantone dei Grigioni (legge sulla gestione finanziaria, LGF; CSC 710.100) nonché all'ordinanza sulla gestione finanziaria per i comuni (OGFCom; CSC 710.200). Essa trasmette un'immagine della gestione finanziaria che corrisponde alla situazione patrimoniale, finanziaria e di reddito effettiva (true and fair view).

1.2 Principi per l'iscrizione a bilancio e la valutazione

I beni patrimoniali si compongono di quei valori patrimoniali che possono essere alienati senza pregiudicare l'adempimento dei compiti pubblici (art. 2 cpv. 1 LGF). La valutazione avviene alla data di chiusura del bilancio secondo principi commerciali. Per i fondi e gli edifici la valutazione avviene almeno ogni 10 anni (art. 26 LGF e art. 20 OGFCom).

I beni amministrativi comprendono quei valori patrimoniali che servono direttamente e per un lungo periodo all'adempimento di compiti pubblici (art. 2 cpv. 2 LGF). I valori patrimoniali dei beni amministrativi vengono iscritti a bilancio se possono essere utilizzati su più anni e se superano la soglia di iscrizione all'attivo valida per il comune (art. 12 OGFCom). I beni amministrativi vengono iscritti a bilancio ai costi di acquisto o di produzione. Se non sono risultati costi, vengono iscritti a bilancio al valore di mercato. I beni amministrativi esposti a una svalutazione in seguito all'utilizzo vengono regolarmente ammortizzati in modo lineare per categoria d'investimento secondo la durata di utilizzo ipotizzata. Se per una voce dei beni amministrativi si prevede una perdita di valore duratura e che supera l'utilizzo ordinario, il suo valore contabile viene rettificato (art. 27 cpv. 4 LGF). Mutui, partecipazioni e fondi non vengono ammortizzati finché non si verifica una perdita di valore.

2. Documentazione del capitale proprio

Conto	Denominazione	Stato al 01.01.23	Stato al 31.12.23	Variazione	Motivo della variazione
2900	Finanziamenti speciali nel capitale proprio	3'043'064	3'323'272	280'208	pareggio aziende comunali
2909	Conto ricavo delle vendite di terreni	204'403	204'403	0	
2910	Fondi nel capitale proprio	867'733	933'861	66'128	versamenti
2911	Legati e fondazioni	25'236	25'347	111	interessi
2930	Prefinanziamenti	315'685	335'685	20'000	versamento Nan Ros
2980	Rimanente capitale proprio	2'621'120	2'621'120	0	
2990	Risultato annuale	302'475	461'155	158'680	utile 2022 e utile 2023
2999	Risultati cumulati anni precedenti	4'973'322	5'275'797	302'475	utile 2022
	Totale capitale proprio	12'353'038	13'180'640	827'602	

3. Accantonamenti

Nessuno.

4. Partecipazioni

Prestiti in relazione all'adempimento di compiti pubblici o all'interessenza pubblica:

Conto	Denominazione, forma giuridica	Attività	Val. contabile 31.12.2023
14460.002	Prestito a Consorzio Alpe Pian Dos	Consorzio agricolo	25'202
14460.003	Prestito a Consorzio Teleferica Ceta	Consorzio proprietari cascine	10'000
14460.004	Prestito a Centro culturale di Circolo	Società culturale	20'000
	Totale prestiti		55'202

Partecipazioni in relazione all'adempimento di compiti pubblici o all'interessenza pubblica:

Conto	Denominazione, forma giuridica	Attività	Tipo	Numer	Val. nominale	Val. contabile 31.12.2023
14540.001	Azioni Ente Turistico Moesano SA	Promozione	Azioni	55	1'000	50'000
	Totale					50'000

5. Garanzie

Nessuna.

6. Grandi beneficiari di sussidi

Nessuno.

7. Investimenti materiali beni amministrativi

Conto	Opere	Valore al 1.1.23	Variazione investimenti +/-	Stato al 31.12.23	Ammortam. cumulati al 1.1.23	Ammortam. 2023	Stato ammort. 31.12.2023	Valore al 31.12.2023
14000	Terreni	124'024		124'024			0	124'024
14010	Strade, piazze, vie	4'206'032	645'476	4'851'507	1'550'913	200'962	1'751'875	3'099'633
14020	Corsi d'acqua	598'497	-82'083	516'414	83'331	9'319	92'649	423'765
14030	Opere gestione generale	73'063	25'768	98'832	73'063		73'063	25'768
14031	Approv. idrico	2'664'371	109'684	2'774'055	505'805	113'754	619'559	2'154'497
14032	Smaltimento acque	2'406'622	28'861	2'435'483	503'171	109'498	612'668	1'822'814
14033	Elim. rifiuti	257'769		257'769	107'361	21'472	128'833	128'936
14034	AEC	3'017'911	500'949	3'518'860	829'756	174'525	1'004'280	2'514'580
14040	Opere edili	4'651'783	19'123	4'670'906	2'300'260	237'123	2'537'383	2'133'524
14050	Boschi	10'697	37'478	48'175	53'010	10'871	63'881	-15'706
14060	Beni mobili gen.	1'447'041	-23'262	1'423'779	935'478	92'113	1'027'591	396'188
14061	Beni mobili approv. Idrico	185'889		185'889	34'596	12'399	46'995	138'894
14064	Beni mobili AEC	18'305	54'850	73'155	18'305	6'856	25'161	47'994
14290	Investimenti immateriali	815'041	232'978	1'048'019	441'036	102'958	543'994	504'025
14460	Prestiti a organizzazioni	55'202		55'202			0	55'202
14540	Partecipazioni a enti pubblici	50'000		50'000			0	50'000
	Totale	20'582'245.57	1'549'822.13	22'132'067.70	7'436'083.20	1'091'848.20	8'527'931.40	13'604'136.30

8. Forme di collaborazione intercomunale ed enti esternalizzati

Nome organizzazione	Forma giuridica	Attività, compiti pubblici	Chiave di ripartizione	Comproprietari / partecipanti / sostenitori	Osservazioni
1 Ordine pubblico e sicurezza, difesa					
Regione Moesa	Ente di diritto pubblico	Autorità per la protezione dei minori e degli adulti, ufficio stato civile, ufficio esecuzioni e fallimenti, registro fondiario, pianificazione e altri temi regionali	Diverse	Comuni del Moesano	
Corpo Pompieri Alta Mesolcina	Corporazione	Soccorso ai sensi della legge cantonale sulla protezione antincendio	1/3 somma d'assicurazione dei fabbricati, 1/3 numero abitanti, 1/3 estensione area geografica.	Comuni Mesocco, Soazza, Lostallo	
2 Formazione					
Scuole elementari e dell'infanzia Mesocco e Soazza	Convenzione	Organizzazione e gestione scolastica	50% numero degli allievi, 50% abitanti.	Comuni Mesocco e Soazza	
Corporazione di comuni moesani per la scuola secondaria di valle e la scuola di avviamento pratico.	Corporazione di diritto pubblico	Costruzione infrastrutture, organizzazione e gestione scolastica	2/3 allievi, 1/3 abitanti	Comuni del Moesano	Il Comune di Mesocco non è comproprietario dell'immobile.
Scuola di Musica del Moesano	Associazione	Educazione musicale	Numero degli allievi	Comuni del Moesano e altri	
Corporazione scolastica del Moesano	Corporazione di diritto pubblico	Scuola ortopedagogica	Spese generali in base al numero degli abitanti. Sostegno in base agli allievi.	Comuni del Moesano	
3 Cultura, sport e tempo libero, chiesa					
Fondazione Museo Moesano	Fondazione	Raccolta e conservazione di valori storici e artistici o documentario per le Valli di Mesolcina e Calanca	fr. 4 per abitante	Comuni del Moesano e altri	
Centro culturale di Circolo	Associazione	Promovimento culturale	Contributo fisso	Comuni Mesocco, Soazza, Lostallo	
Centro Giovanile del Moesano	Associazione	Attività per il tempo libero (12 – 18 anni)	Contributo variabile	Comune del Moesano	
4 Sanità					
Ente ospedaliero cantonale	Ente	Cure sanitarie	Numero dei pazienti	Comuni del Moesano e altri	

Nome organizzazione	Forma giuridica	Attività, compiti pubblici	Chiave di ripartizione	Comproprietari / partecipanti / sostenitori	Osservazioni
Casa di cura del Circolo di Mesocco	Associazione	Cura e assistenza agli anziani	Spese effettive dei pazienti domiciliati nel comune	Comuni di Mesocco/Soazza/Lostallo	Partecipazione finanziaria dei comuni grigionesi nei quali l'ospite era domiciliato nei dieci anni precedenti l'entrata in casa anziani.
Associazione Cure Ambulatoriali del Moesano ACAM	Associazione	Cure sanitarie	Spese effettive dei pazienti domiciliati nel comune. Importi definiti dal Cantone	Comuni del Moesano	
Servizio Ambulanza del Moesano	Associazione	Organizzazione e gestione del soccorso preospedaliero	Tassa fissa e numero degli abitanti	Comuni del Moesano	
5 Sicurezza sociale					
Servizio sociale Moesa	Cantone	Assistenza sociale	Numero degli abitanti	Comuni del Moesano	
7 Protezione dell'ambiente e assetto del territorio					
Corporazione Intercomunale Depurazione Acque Alta Mesolcina DAAM	Corporazione di diritto pubblico	Eliminazione delle acque di scarico	In base alle acque apportate e al numero degli abitanti	Comuni Mesocco, Soazza, Lostallo	
Eliminazione carcasse animali Mesocco e Soazza	Accordo	Eliminazione carcasse animali	Numero degli abitanti	Comuni Mesocco e Soazza	
Corporazione raccolta e Eliminazione Rifiuti del Moesano CRER	Corporazione di diritto pubblico	Raccolta e eliminazione rifiuti	In base alla pesatura dei rifiuti prodotti	Comuni del Moesano	
8 Economia					
Ente Turistico Regionale SA	Società anonima	Promozione turistica regionale	Mandato di prestazioni	Comuni del Moesano	Azionista di maggioranza
Energia del Moesano SA	Società anonima	L'acquisto e la vendita di energia elettrica, nonché la gestione dell'energia di concessione e di partecipazione dei comuni azionisti	Riversamento utile o copertura delle spese sulla base del capitale azionario	Comuni del Moesano	

9. Indicazioni supplementari

9.1 Affari straordinari

Nessuno.

9.2 Contributi garantiti da Confederazione, Cantone e terzi

Nessuno.

9.3 Accordi settoriali per i tassi di ammortamento lineari per settori di approvvigionamento e smaltimento finanziati attraverso emolumenti

Nessuno.

9.4 Valutazione investimenti materiali nei beni patrimoniali - scostamenti rispetto al valore venale

Nessuno.

9.5 Indicazioni sul patrimonio di congodimento non inserito a bilancio

Il conto ricavo vendite terreni in congodimento viene amministrato dal Comune Patriziale.

9.6 Controllo dei crediti d'impegno

No. conto	NOME CONTO	Data votazione credito	Credito lordo	Utilizzato al 01.01.2023	Uscita 2023	Saldo credito	RIMANENZA(+) / SORPASSO(-)	Chiusura 31.12.23
Strade, piazze, vie di comunicazione								
5010.001	Strada de Cèbia	14.12.16	50'000.00	38'335.35	0.00	38'335.35	11'664.65	
5010.002	Strada cantonale Mesocco (stradón)	19.07.20	1'218'000.00	341'886.77	268'051.73	609'938.50	608'061.50	
5010.011	Strada agricola Pian Dos	08.11.21	500'000.00	114'438.85	275'211.90	389'650.75	110'349.25	
5010.014	Strada de la Géisa	16.12.20	48'000.00	514'005.32	188'143.60	702'148.92	-39'148.92	
	Credito per investimento	12.04.21	365'000.00					
	Credito per investimento	11.04.22	250'000.00					
5010.016	Strada de la Stalán - Gèi	16.12.20	20'000.00	244'844.70	7'932.45	252'777.15	52'222.85	X
	Credito per investimento	12.04.21	285'000.00					
5010.017	Via Crucis Benabia-San Péider	08.11.21	157'000.00	101'454.06	9'866.15	111'320.21	45'679.79	X
5010.018	Strada agricola Gumezna, parte alta	14.12.21	140'000.00	144'654.98	0.00	144'654.98	-4'654.98	X
5010.019	Risanamento muri a secco Mesocco	12.05.23	50'000.00	4'259.55	16'476.75	20'736.30	29'263.70	
5010.020	Posteggi San Rocco (scuole)	20.03.24	310'000.00	0.00	9'693.00	9'693.00	300'307.00	
5010.022	Concetto parcheggi Mesocco			5'126.90	0.00	5'126.90	-5'126.90	
5010.023	Strada forestale Pradirón	03.04.23	65'000.00	0.00	129'950.20	129'950.20	5'049.80	X
		14.12.23	70'000.00					
Sistemazione corsi d'acqua								
5020.002	Alluvione 3.7.15 - argini Ri del Béss	23.09.18	1'200'000.00	1'573'158.03	25'688.07	1'598'846.10	51'153.90	X
	Aumento credito	16.12.20	450'000.00					
Opere del genio civile gestione generale								
5030.004	Ponte sospeso Castello di Mesocco			0.00	44'546.35	44'546.35	-44'546.35	
5030.005	Pista MTB e sentiero Nanín - Cèbia	20.03.24	90'000.00	0.00	10'622.00	10'622.00	79'378.00	
Opere del genio civile approvvigionamento idrico								
5031.001	Strada de Cèbia	14.12.16	200'000.00	115'053.95	0.00	115'053.95	84'946.05	
5031.003	Strada cantonale Mesocco (stradón)	19.07.20	289'000.00	167'907.60	75'814.15	243'721.75	45'278.25	
5031.012	Strada de la Géisa	16.12.00	3'000.00	132'792.95	26'906.15	159'699.10	-11'699.10	X
	Credito per investimento	11.04.22	145'000.00					

No. conto	NOME CONTO	Data votazione credito	Credito lordo	Utilizzato al 01.01.2023	Uscita 2023	Saldo credito	RIMANENZA(+) / SORPASSO(-)	Chiusura 31.12.23
Opere del genio civile smaltimento acque scarico								
5032.002	Strada cantonale Mesocco (stradón)	19.07.20	306'000.00	5'189.15	19'575.90	24'765.05	281'234.95	
5032.010	Strada de la Géisa	16.12.00	3'000.00	94'823.15	9'285.05	104'108.20	63'891.80	X
	Credito per investimento	12.04.21	35'000.00					
	Credito per investimento	11.04.22	130'000.00					
5032.013	Posteggi San Rocco (scuole)	20.03.24	15'000.00	0.00	0.00	0.00	15'000.00	
Opere del genio civile azienda elettrica								
5034.004	Strada de Cèbia	14.12.16	130'000.00	107'264.90	0.00	107'264.90	22'735.10	
5034.007	Strada cantonale Mesocco (stradón)	19.07.20	671'000.00	121'922.76	53'823.71	175'746.47	495'253.53	
5034.008	Impianto telettura	10.12.19	700'000.00	286'558.50	159'174.30	445'732.80	254'267.20	
5034.015	Strada de la Géisa	16.12.00	7'000.00	190'624.53	52'002.72	242'627.25	24'372.75	
	Credito per investimento	12.04.21	110'000.00					
	Credito per investimento	11.04.22	150'000.00					
5034.016	Linea MT Casclei-Cebbia-UTC	03.04.23	750'000.00	69'213.62	226'492.65	295'706.27	454'293.73	
5034.017	Cabina Monda	24.06.21	125'000.00	114'191.26	9'455.90	123'647.16	1'352.84	X
5034.020	Posteggi San Rocco (scuole)	20.03.24	15'000.00	0.00	0.00	0.00	15'000.00	
Opere edili gestione generale								
5040.012	Progetto sviluppo area ex Stazione	27.08.20	185'000.00	94'334.45	10'506.75	104'841.20	80'158.80	
Boschi								
5050.001	Cura boschi di protezione	15.12.09	600'000.00	2'841'413.60	372'561.25	3'213'974.85	86'025.15	
	Credito per investimento 2012-2015	12.12.12	1'200'000.00					
	Credito per investimento 2016	14.12.15	300'000.00					
	Credito per investimento 2017	14.12.16	300'000.00					
	Credito per investimento 2021	16.12.20	250'000.00					
	Credito per investimento 2022	14.12.21	250'000.00					
	Credito per investimento 2023	19.12.22	400'000.00					
5050.002	Incendio boschivo 27.12.16 - Lavori di ripr.	13.03.17	780'000.00	1'952'456.23	13'383.40	1'965'839.63	1'034'160.37	X
	Aumento credito	04.03.18	2'220'000.00					

No. conto	NOME CONTO	Data votazione credito	Credito lordo	Utilizzato al 01.01.2023	Uscita 2023	Saldo credito	RIMANENZA(+) / SORPASSO(-)	Chiusura 31.12.23
Beni mobili gestione generale								
5060.006	Trattore e gru forestale 2023	03.04.23	350'000.00	0.00	0.00	0.00	414'000.00	
		14.12.23	64'000.00					
Beni mobili azienda elettrica								
5064.002	Navicella AEC	03.04.23	60'000.00	0.00	54'850.00	54'850.00	5'150.00	X
Altri investimenti immateriali gestione generale								
5290.002	Piano di quartiere Gareida / SBIT SA	10.05.05	58'000.00	13'264.60	0.00	13'264.60	44'735.40	
5290.004	Piani di quartiere Prèda	24.07.07	60'000.00	77'425.95	0.00	77'425.95	-17'425.95	
5290.010	Pianificazione totale	16.12.20	80'000.00	161'338.50	69'542.50	230'881.00	49'119.00	
	Aumento credito	14.12.21	200'000.00					
5290.011	Concetto strutturazione centro turistico SB	11.04.22	190'000.00	93'215.25	125'040.60	218'255.85	-28'255.85	
5290.012	Revisione totale stime ufficiali immobili	19.12.22	125'000.00	0.00	38'394.90	38'394.90	86'605.10	
			16'724'000.00	9'721'155.46	2'302'992.13	12'024'147.59	4'699'852.41	

Rapporto e proposta della Commissione di gestione e revisione del Comune di Mesocco Rendiconto 2023

In virtù dell'art. 40 dello Statuto comunale e dell'art. 9 del Regolamento interno, al più tardi dopo ogni chiusura dell'esercizio annuale la Commissione della gestione verifica la legittimità dei conti e della gestione, allestisce un rapporto scritto e formula delle proposte. Della revisione dei conti e della gestione possono inoltre essere incaricati esperti.

Responsabilità del municipio

Il Municipio è responsabile per l'allestimento del conto annuale in conformità alle prescrizioni legali. Questa responsabilità include l'allestimento di un conto annuale libero da indicazioni errate significative quale conseguenza di infrazioni o errori.

Revisione dei conti

Il nostro compito e la nostra responsabilità consistono nel verificare il conto annuale e nel formulare un giudizio di revisione. La Commissione della gestione ha proceduto alla revisione del conto annuale 2023, composto da bilancio, conto economico e degli investimenti, conto dei flussi monetari nonché allegato. La revisione è stata pianificata e svolta in modo tale che importanti dichiarazioni errate nel conto annuale sarebbero state individuate. Abbiamo verificato principalmente l'applicazione dei principi contabili determinanti, i principi della contabilità armonizzata per enti pubblici, le sostanziali differenze di valutazione, nonché la presentazione del conto annuale nel suo insieme.

Revisione della gestione

La Commissione della gestione ha proceduto alla revisione della gestione 2023 degli organi comunali e dell'amministrazione. Sono stati principalmente oggetto della revisione l'esecuzione corretta delle decisioni del Consiglio comunale e del Municipio e il rispetto dei limiti di credito, nonché delle leggi e delle ordinanze determinanti.

Giudizio di revisione, proposta

In base alla nostra valutazione, il conto annuale per l'anno contabile chiuso il 31 dicembre 2023 corrisponde alle prescrizioni legali. Chiediamo al Consiglio comunale di approvare il conto annuale 2023 e di concedere il discarico al Municipio, all'amministrazione e agli organi comunali.

Data: 7 giugno 2024

Commissione di gestione e revisione del Comune di Mesocco

a Marca Mattia

Agnelli Mattia

Bertossa Fernando

Cereghetti Gabriella

Ferrari Beatrice